

ROMÂNIA
JUDEȚUL SĂLAJ
CONSILIUL JUDEȚEAN

HOTĂRÂREA NR. 18
din 26.02 2002

privind aprobarea pe anul 2002 a organigramei, statului de funcții și numărului de posturi ale Direcției pentru Administrarea Domeniului Public, Privat și Dezvoltare Rurală Sălaj

Consiliul Județean Sălaj;

Având în vedere Expunerea de motive a președintelui Consiliului Județean Sălaj nr.515 din 8 februarie 2002 și raportul de specialitate al Serviciului Organizare, Salarizare și Resurse Umane nr.516 din 8 februarie 2002;

Văzând prevederile art.2 din Metodologia de aplicare a art.12 din Legea nr.154/1998 privind sistemul de stabilire a salariilor de bază în sectorul bugetar și a indemnizațiilor pentru persoane care ocupă funcții de demnitate publică, cu modificările și completările ulterioare, aprobată prin Hotărârea Guvernului nr.775/1998, modificată și completată prin Hotărârea Guvernului nr.157/1999, și art.104 alin.(1) lit.(b) din legea nr.215/2001, modificată și completată;

În temeiul art.109 din legea nr.215/2001 privind administrația publică locală, modificată și completată,

HOTĂRĂȘTE:

Art. Se aprobă pe anul 2002 organigrama, statul de funcții și numărul de posturi ale Direcției pentru Administrarea Domeniului Public, Privat și Dezvoltare Rurală Sălaj, conform anexelor nr.1 și 2, care fac parte integrantă din prezenta hotărâre.

Art.2. Cu ducerea la îndeplinire a prezentei hotărâri se încredințează

- Direcția Juridic și Administrație Locală;
- Direcția pentru Administrarea Domeniului Public, Privat și Dezvoltare Rurală Sălaj;
- Serviciul Organizare, Salarizare și Resurse Umane.

Art.3. Prezenta hotărâre se comunică la compartimentele prevăzute în art.2.

PREȘEDINTE

Leontin Bordaș

CONTRASEMNEAZĂ:

SECRETARUL GENERAL AL JUDEȚULUI,

Mircea Chișu

DIRECȚIA PENTRU ADMINISTRAREA
DOMENIULUI PUBLIC PRIVAT ȘI
DEZVOLTARE RURALĂ SĂLAJ

ANEXA NR. 1
LA HOTĂRÂREA NR. 18
DIN : 26.02.2002

CONSILIUL JUDEȚEAN
SĂLAJ

DIRECTOR 1

| NR. CRT. | CATEGORIA FUNCȚIEI | NUMĂR POSTURI |
|----------|----------------------|---------------|
| 1. | Funcții publice | 23 |
| 2. | Personal contractual | 13 |
| 3. | Total | 36 |

DIRECTOR ADJUNCT 1

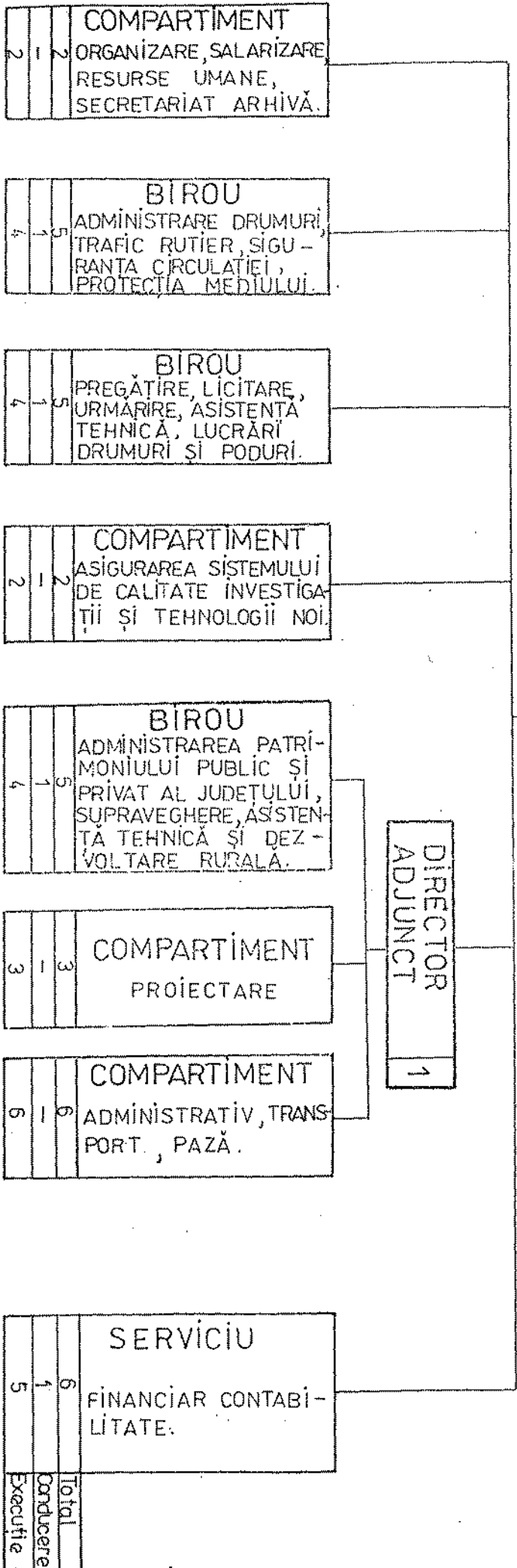

CONSILIUL JUDEȚEAN SĂLAJ

Anexa nr. 2
la Hotărârea nr. 15
din 26.02.2002

STAT DE FUNCȚII
pe anul 2002

| Nr. crt. | FUNCȚIA | NIVEL STUDII | NR. POSTURI | OBS. |
|-----------------------|--------------------------------|--------------|-------------|------|
| 1. | - director | S | 1 | |
| 2. | - director adjunct | S | 1 | |
| 3. | - șef serviciu | S | 1 | |
| 4. | - șef birou | S | 3 | |
| 5. | - consilier | S | 13 | |
| 6. | - inspector de specialitate | S | 2 | |
| 7. | - referent | M | 2 | |
| 8. | - analist programator – ajutor | M | 2 | |
| 9. | - operator date | M | 1 | |
| 10. | - tehnician topograf | M | 1 | |
| 11. | - tehnician - desenator | M | 1 | |
| 12. | - secretar dactilograf | M | 1 | |
| 13. | - casier- magazioner | M | 1 | |
| 14. | - munc. calificat | M:G | 3 | |
| 15. | - îngrijitor | M:G | 2 | |
| 16. | - paznic | M:G | 1 | |
| TOTAL PERSONAL | | | 36 | |

TOTAL FUNCȚII PUBLICE = 23

- din care:
- *conducere* = 6
 - *execuție* = 17

TOTAL PERSONAL CONTRACTUAL: =13