

**HOTĂRÂREA nr. 21
din 23 februarie 2010**

**privind închirierea unor spații din imobilul situat în municipiul Zalău,
str. Unirii, nr.7, aflate în domeniul public al județului**

Consiliul Județean Sălaj, întrunit în ședință ordinară;

Având în vedere:

- expunerea de motive nr.1951/19.02.2010, a președintelui Consiliului județean;
- raportul de specialitate nr.1942 din 19.02.2010, al Serviciului administrarea patrimoniului public și privat al județului și investiții;
- adresa nr. 420/2010 a Partidului „România Mare” Filiala Sălaj;
- art. 2 alin.(3) din Legea 90/2003 privind vânzarea spațiilor aflate în proprietatea privată a statului sau a unităților administrativ-teritoriale, destinate sediilor partidelor politice, cu modificările și completările ulterioare;
- art.14 și art.15 din Legea nr.213/1998 privind proprietatea publică și regimul juridic al acesteia, cu modificările și completările ulterioare;
- art.123 alin.(1) și alin.(2) din Legea administrației publice locale nr.215/2001, republicată, cu modificările și completările ulterioare.

În temeiul art.97 alin.(1) din Legea administrației publice locale nr.215/2001, republicată, cu modificările și completările ulterioare,

HOTĂRĂȘTE:

Art.1 Aprobă închirierea, fără licitație cu destinație de sediu de partid pe o perioadă de 5 luni, a unui spațiu în suprafață de 17 mp, situat în municipiul Zalău, str. Unirii nr.7, Partidului România Mare - Filiala Sălaj. Prețul va fi de **1,5 lei/mp/lună**, iar spațiul este identificat în anexa care face parte integrantă din prezenta hotărâre.

Art.2 Aprobă închirierea prin licitație a unor spații în suprafață de 32,80 mp cu destinația de birouri, pe o perioadă de 8 luni, identificat în anexa care face parte integrantă din prezenta hotărâre. Prețul de pornire al licitației este de **1,5 lei/mp/lună**.

Art.3 Cu ducerea la îndeplinire a prezentei hotărâri se încredințează:

- Direcția economică;
- Serviciul administrarea patrimoniului public și privat al județului și investiții;
- Partidul „România Mare” - Filiala Sălaj.

Art.4 Prezenta hotărâre se comunică la:

- Direcția economică;
- Serviciul administrarea patrimoniului public și privat al județului și investiții;
- Partidul „România Mare” - Filiala Sălaj;
- Direcția juridică și administrație locală.

PREȘEDINTE

Tiberiu Marc



Contrasemnează:

SECRETARUL JUDEȚULUI,

Cosmin Radu Vlaicu

A handwritten signature in black ink, which appears to read "Cosmin Radu Vlaicu", is written over the printed name.

ANEXA
la Hotărârea Consiliului Județean Sălaj
nr. 21 din 23.02.2010

RELEVU ETAJ II SC 110

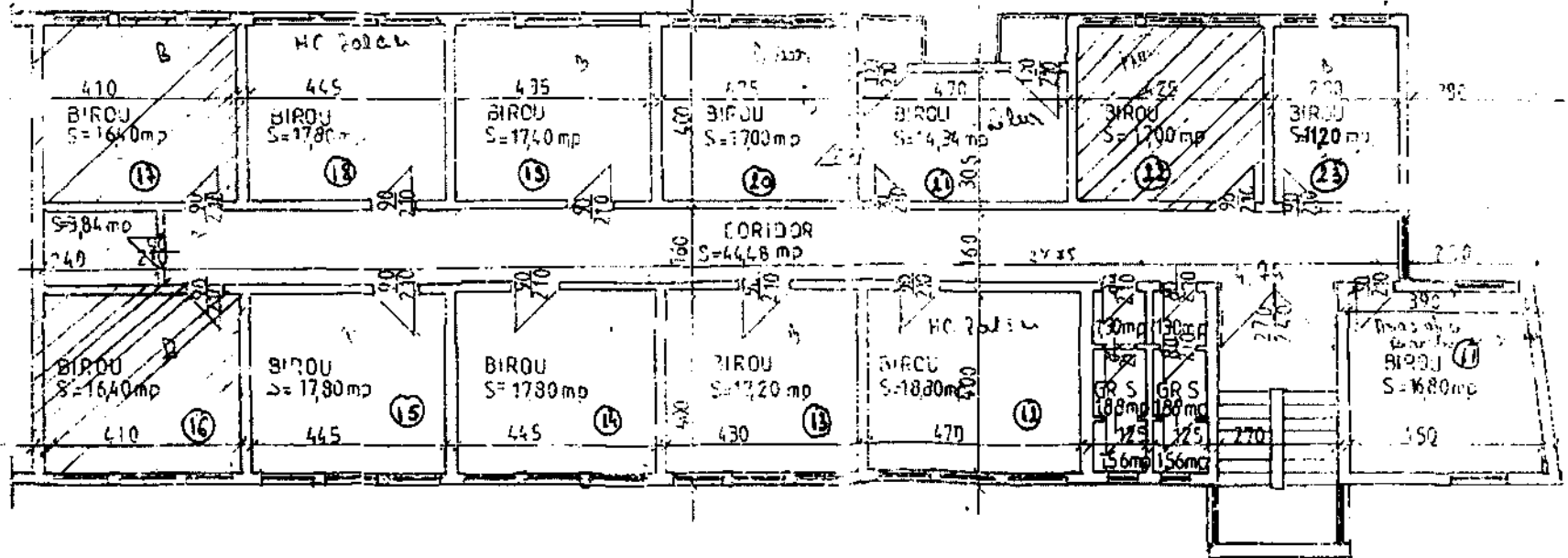

— Spații propuse pentru a fi inchiriate

CONS DAOPPER SALAJ		CLADIREA CTSIAT CORP SPSES	
HYOCMIT	ING CARDOSE	SC110	RELEVU ETAJ II