

**HOTĂRÂREA nr. 72**  
**din 23 iunie 2014**  
**privind aprobarea organigramei și statului de funcții ale Spitalului**  
**Județean de Urgență Zalău**

Consiliul Județean Sălaj, întrunit în ședință ordinară;

Având în vedere:

- expunerea de motive nr. 6.892 din 17.06.2014 a președintelui Consiliului județean;
- raportul de specialitate nr. 6.893 din 17.06.2014 al Compartimentului managementul Spitalului Județean de Urgență Zalău;
- Legea nr. 95/2006 privind reforma în domeniul sănătății, cu modificările și completările ulterioare;
- prevederile Ordinului ministrului sănătății nr. 1.224/2010 privind aprobarea normativelor de personal pentru asistența medicală spitalicească, precum și pentru modificarea și completarea Ordinului ministrului sănătății publice nr. 1.778/2006 privind aprobarea normativelor de personal;
- prevederile art. 91 alin. (1) lit. f) din Legea administrației publice locale nr. 215/2001, republicată, cu modificările și completările ulterioare.

În temeiul art. 97 alin. (1) din Legea administrației publice locale nr. 215/2001, republicată, cu modificările și completările ulterioare,

**HOTĂRĂȘTE:**

**Art. 1.** Se aprobă organigrama și statul de funcții ale Spitalului Județean de Urgență Zalău, conform *anexelor nr. 1 și 2*, care fac parte integrantă din prezenta hotărâre.

**Art. 2.** Cu data prezentei, își încetează aplicabilitatea Hotărârea Consiliului Județean Sălaj nr. 101/2013 privind aprobarea organigramei și statului de funcții ale Spitalului Județean de Urgență Zalău.

**Art. 3.** Cu ducerea la îndeplinire a prezentei hotărâri se încredințează managerul Spitalului Județean de Urgență Zalău.

**Art. 4.** Prezenta hotărâre se comunică la:

- Direcția juridică și administrație locală;
- Spitalul Județean de Urgență Zalău;

PREȘEDINTE,

  
Tiberiu Marc

Contrasemnează,  
SECRETARUL JUDEȚULUI,

  
Cosmin-Radu Vlaicu

# ORGANIGRAMA SPITALULUI JUDETEAN DE URGENTA ZALAU

## CONSILIUL DE ADMINISTRATIE

Anexa nr. 1

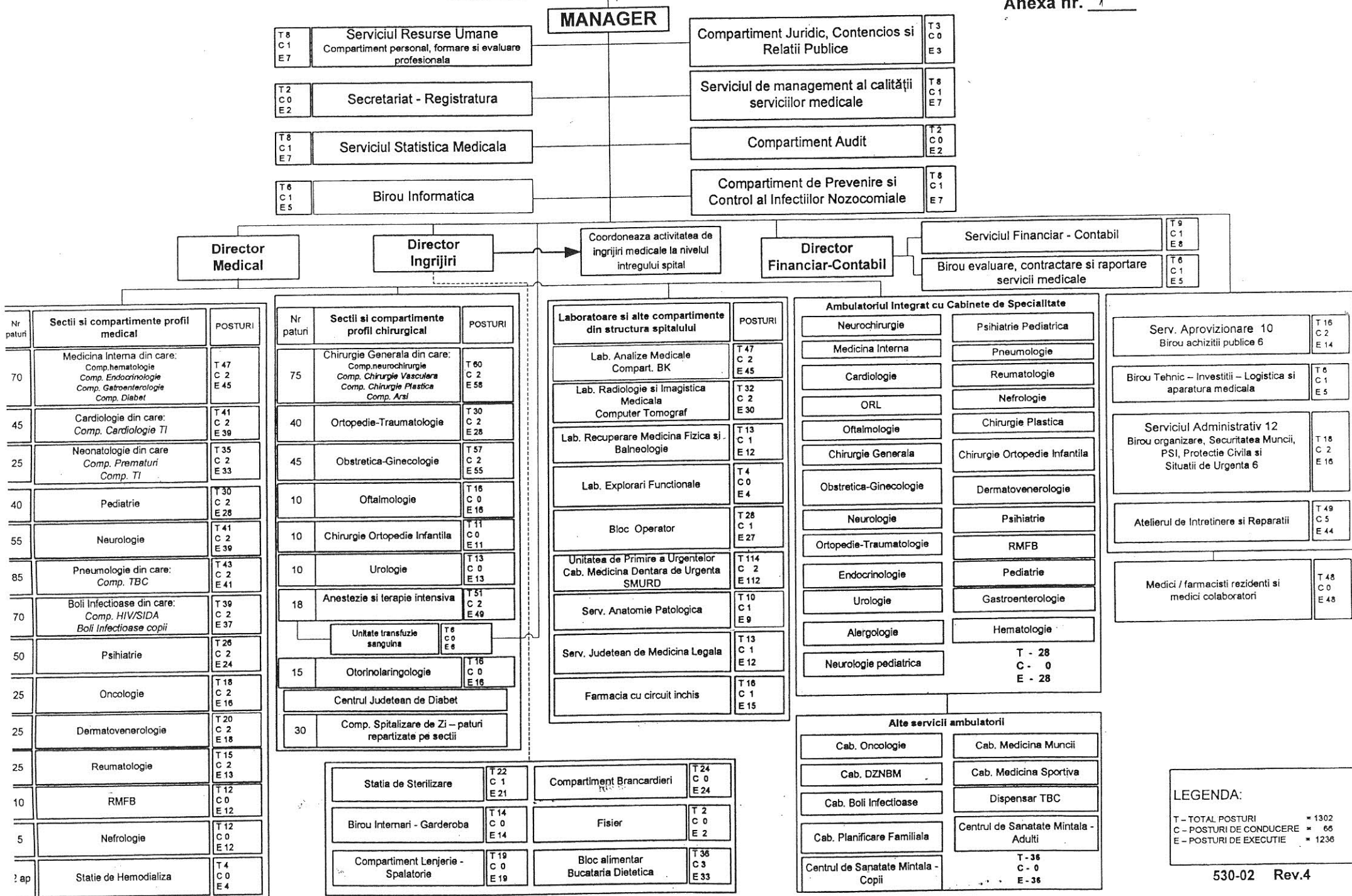

**LEGENDA:**  
 T - TOTAL POSTURI = 1302  
 C - POSTURI DE CONDUCERE = 66  
 E - POSTURI DE EXECUTIE = 1236

