

HOTĂRÂREA nr. 20
din 29 martie 2018

privind aprobarea numărului de posturi, organigramei și statului de funcții ale aparatului de specialitate al Consiliului Județean Sălaj

Consiliul Județean Sălaj, întrunit în ședință ordinară;
Având în vedere:

- expunerea de motive nr. 238 din 09.01.2018, a președintelui Consiliului Județean Sălaj;
- raportul de specialitate nr. 239 din 09.01.2018, al Direcției juridice și administrație locală;
- avizul Agenției Naționale a Funcționarilor Publici nr. 14944/2018;
- art. 107 alin.(1) din Legea nr.188/1999 privind Statutul funcționarilor publici, republicată, cu modificările și completările ulterioare;
- art. III și VI din O.U.G. nr. 63/2010 pentru modificarea și completarea Legii nr. 273/2006 privind finanțele publice locale, precum și stabilirea unor măsuri financiare pentru reducerea cheltuielilor de personal;
- art. 91 alin. (2) lit. c) din Legea nr. 215/2001, privind administrația publică locală, republicată, cu modificările și completările ulterioare.

În temeiul art. 97 alin. (1) din Legea nr. 215/2001 privind administrația publică locală, republicată, cu modificările și completările ulterioare,

HOTĂRĂȘTE:

Art.1. Se aprobă numărul de posturi, organigrama și statul de funcții ale aparatului de specialitate al Consiliului Județean Sălaj conform anexelor nr. 1 și 2, care fac parte integrantă din prezenta hotărâre.

Art.2. Cu data prezentei își încetează aplicabilitatea anexele nr. 1a și 1b la Hotărârea Consiliului Județean Sălaj nr. 64 din 28.04.2017 privind aprobarea numărului de posturi, organigramei și statului de funcții ale aparatului de specialitate al Consiliului Județean Sălaj și ale instituțiilor publice din subordinea Consiliului Județean Sălaj, cu modificările și completările ulterioare.

Art.3. Cu ducerea la îndeplinire a prezentei hotărâri se încredințează:

- Președintele Consiliului Județean Sălaj;
- Direcția juridică și administrație locală.

Art.4. Prezenta hotărâre se comunică la:

- Președintele, vicepreședinții Consiliului județean, administratorul public și secretarul județului;
- Direcția juridică și administrație locală.

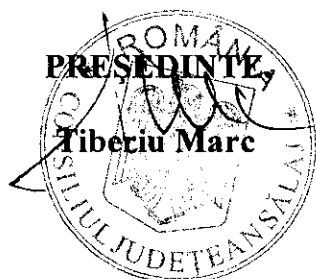

Contrasemnează:
SECRETARUL JUDEȚULUI,

Cosmin-Radu Vlaicu

**ORGANIGRAMA
CONSILIULUI JUDEȚEAN ȘI A APARATULUI DE SPECIALITATE**

**AGENȚI ECONOMICI, SERVICII ȘI INSTITUȚII
PUBLIC SUBORDONATE**

1. Direcția Generală de Asistență Socială și Protecția Copilului Sălaj;
2. Muzeul Județean de Istorie și Artă Zalău;
3. Biblioteca Județeană „Ionița Scipione Bădescu” Sălaj;
4. Centrul de Cultură și Artă al Județului Sălaj;
5. Direcția Județeană de Evidență a Persoanelor Sălaj.

Anexa nr. 1
la Hotărârea
Consiliului Județean Sălaj
nr. 20 din 29 martie
privind aprobarea
numărului de posturi,
organigramei și statului de
funcții ale aparatului
de specialitate al Consiliului
Județean Sălaj

1.	
•Președinte	=1
•Vicepreședinte	=2
•Secretarul Județului	=1
•Administratorul public al județului	=1
TOTAL	= 5

CONSILIUL JUDEȚEAN	30
--------------------	----

COMISII DE SPECIALITATE	5
-------------------------	---

PREȘEDINTE	1
------------	---

SECRETAR AL JUDEȚULUI	1
-----------------------	---

ADMINISTRATOR PUBLIC	1
----------------------	---

VICEPREȘEDINTE	1
----------------	---

VICEPREȘEDINTE	1
----------------	---

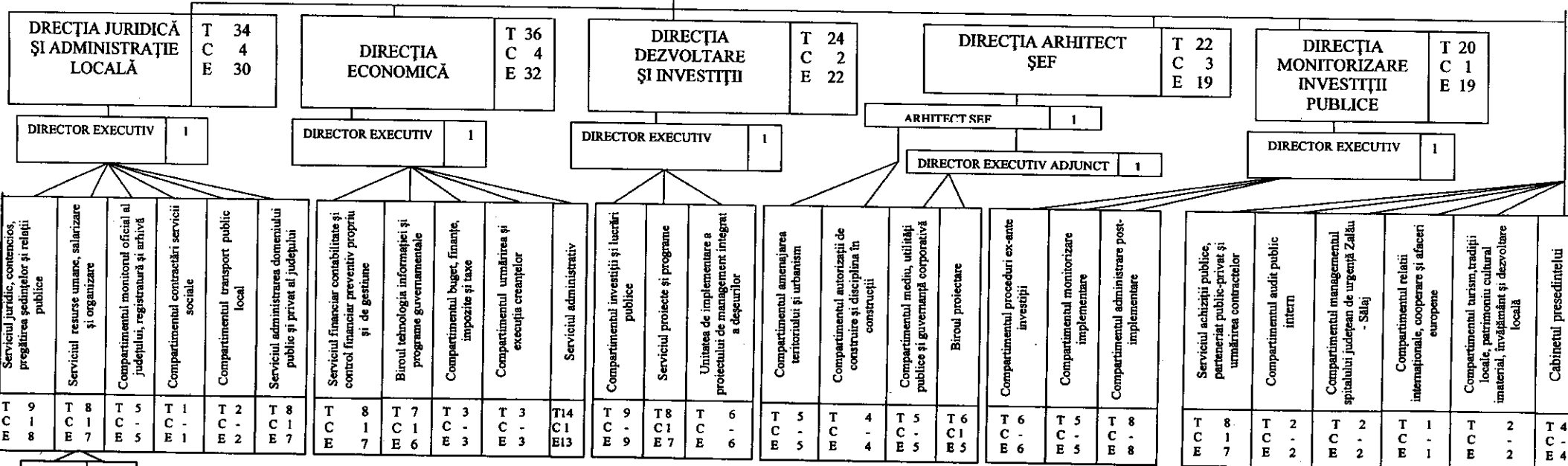

Compartimentul resurse umane și salarizare	Compartimentul organizare
T 4 C - E 4	T 3 C - E 3

T = total
C = conducere
E = execuție

2. FUNCȚIONARI PUBLICI = 106
 - conducere = 12
 - execuție = 94

3. PERSONAL CONTRACTUAL = 49
 - conducere = 3
 - execuție = 46

4. TOTAL APARAT DE SPECIALITATE (2+3) = 155

TOTAL = 160

Compartimentul achiziții publice	Unitatea de coordonare a proiectelor de parteneriat public-privat
T 6 C - E 6	T 1 C - E 1

Anexa nr.2
la Hotărârea Consiliului Județean Sălaj nr. 20 din 29 martie 2018 privind aprobarea numărului de posturi, organigramei și
statului de funcții ale aparatului de specialitate al Consiliului Județean Sălaj

Stat de funcții - aparatul de specialitate al consiliului județean

Nr. crt.	Funcția		Nivelul studiilor	Gradul/Gradul profesional/ treapta profesională	Numărul de posturi
	Conducere	Execuție			
0	1	2	3	4	5
A.	FUNCȚII DE DEMNITATE PUBLICĂ - TOTAL				3
1.	Președinte		S		1
2.	Vicepreședinte		S		2
B.	SECRETARUL JUDEȚULUI				1
	Secretarul județului		S		1
C.	ADMINISTRATOR PUBLIC AL JUDEȚULUI				1
	Administrator public al județului		S		1
D.	APARATUL DE SPECIALITATE AL CONSILIULUI JUDEȚEAN				155
1.	Funcții publice				106
2.	Personal contractual				49
I.	TOTAL FUNCȚII PUBLICE (II+III)				106
1.	Funcții publice de conducere				12
2.	Funcții publice de execuție				94
II.	FUNCȚII PUBLICE GENERALE (a+b)				105
a)	FUNCȚII PUBLICE DE CONDUCERE				11
1.	Director executiv		S	II	3
2.	Director executiv adjunct		S	II	1
3.	Șef serviciu		S	II	6
4.	Șef birou		S	II	1
b)	FUNCȚII PUBLICE DE EXECUȚIE				94
1.		Auditor	S	Superior	2
		Consilier juridic	S	Superior	3
			S	Principal	1
			S	Asistent	7
2.		Consilier, inspector,	S	Superior	62
			S	Principal	7

			S	Asistent	10
			S	Debutant	1
3.		Referent	M	Superior	1
III.	FUNȚII PUBLICE SPECIFICE (a+b)				1
a)	<i>FUNȚII PUBLICE SPECIFICE DE CONDUCERE - TOTAL</i>				1
	Arhitect șef		S	II	1
b)	<i>FUNȚII PUBLICE SPECIFICE DE EXECUȚIE - TOTAL</i>				
IV.	PERSONAL CONTRACTUAL (a+b+c)				49
a)	<i>FUNȚII DE CONDUCERE</i>				3
1.	Director		S	II	1
2.	Șef serviciu		S	II	1
3.	Șef birou		S	II	1
b)	<i>FUNȚII DE EXECUȚIE</i>				32
1.	Director de cabinet		S		1
2.		Consilier	S		2
3.		Expert	S		1
4.		Inspector de specialitate	S	IA	8
			S	I	7
			S	II	4
			S	D	1
5.		Subinginer	SSD	I A - D	1
6.		Referent	M	I A - D	7
c)	<i>PERSONAL DIN ACTIVITATEA ADMINISTRATIV, GOSPODĂRIRE, ÎNTREȚINERE ȘI DESERVIRE</i>				14
1.		Îngrijitor	G/M		5
2.		Muncitor (instalator, electrician, pază)	G/M	I - VI	3
3.		Șofer I	G/M		6
	TOTAL (A + B + C + D)				160