

R O M Â N I A
JUDEȚUL SĂLAJ
CONSILIUL JUDEȚEAN

HOTĂRÂREA nr.7
din 28 ianuarie 2021

privind aprobarea numărului de posturi, organigramei și statului de funcții ale Centrului de Cultură și Artă al Județului Sălaj

Consiliul Județean Sălaj, întrunit în ședință ordinară;

Având în vedere:

- referatul de aprobare nr. 979 din 20.01.2021 al președintelui Consiliului Județean Sălaj;
- raportul de specialitate nr. 980 din 20.01.2021 al Direcției juridice și administrație locală;
- prevederile art. 173 alin. (1) lit. a) și alin. (2) lit. c) din Ordonanța de Urgență a Guvernului nr. 57/2019 privind Codul administrativ, cu modificările și completările ulterioare.

În temeiul art. 196 alin. (1) lit. a) din Ordonanța de Urgență a Guvernului nr. 57/2019 privind Codul administrativ, cu modificările și completările ulterioare,

HOTĂRĂȘTE:

Art. 1. (1) Se aprobă numărul de posturi, organigrama și statul de funcții ale Centrului de Cultură și Artă al Județului Sălaj, conform anexelor nr. 1 și nr. 2 care fac parte integrantă din prezenta hotărâre;

(2) Cu data prezentei își încetează aplicabilitatea Hotărârea Consiliului Județean Sălaj nr. 21 din 29 martie 2018 privind aprobarea numărului de posturi, organigramei și statului de funcții ale unor instituții din subordinea Consiliului Județean Sălaj, cu modificările ulterioare.

Art. 2. Cu ducerea la îndeplinire a prezentei hotărâri se încredințează:

- Președintele Consiliului Județean Sălaj;
- Direcția juridică și administrație locală,
- Centrul de Cultură și Artă al Județului Sălaj;

Art. 3. Prezenta hotărâre se comunică la:

- Președintele, vicepreședinții Consiliului județean și secretarul general al județului;
- Direcția juridică și administrație locală;
- Centrul de Cultură și Artă al Județului Sălaj.

PREȘEDINTE,

Dinu Iancu-Sălăjanu

Contrasemnează:

SECRETARUL GENERAL AL JUDEȚULUI,

Cosmin-Radu Vlaicu

la Hotărârea Consiliului Județean Sălaj nr.7 din 28 ianuarie 2021 privind aprobarea numărului de posturi, organigramei și statului de funcții ale Centrului de Cultură și Artă al Județului Sălaj

CENTRUL DE CULTURĂ ȘI ARTĂ AL JUDEȚULUI SĂLAJ

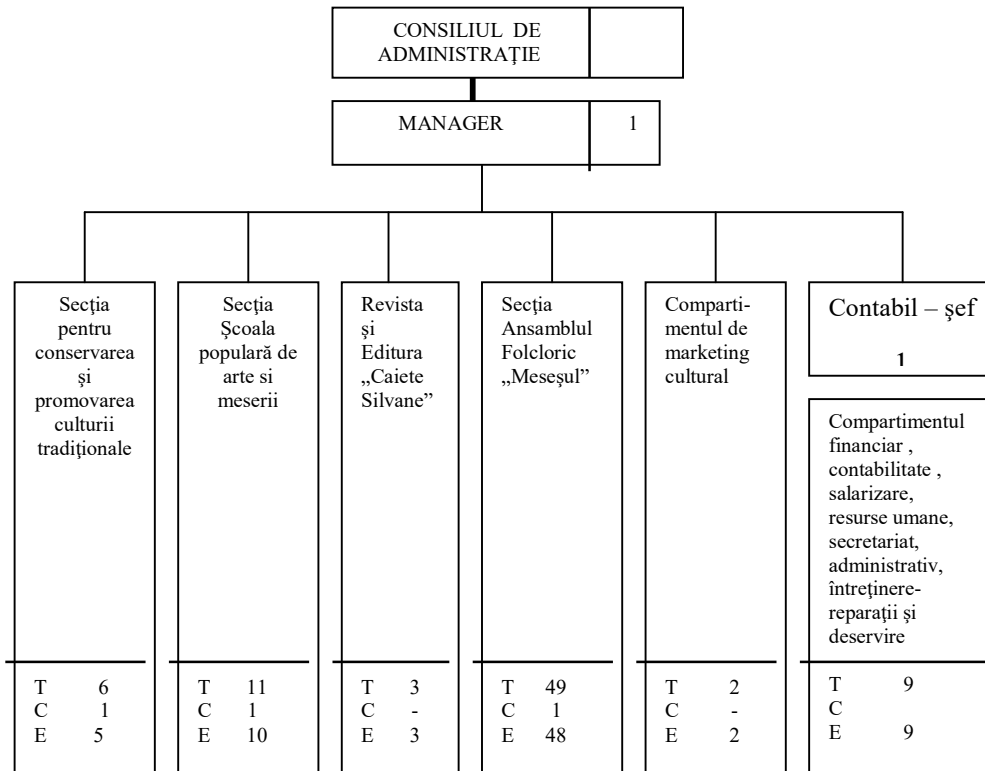

T- Total
C- Conducere
E- Execuție

Categoriile de personal	Total	din care :	
		conducere	execuție
Funcționari publici	-	-	-
Personal contractual, din care :	82	5	77
- manager	1	1	-
- personal de specialitate pentru activitatea de conservare și promovarea culturii tradiționale	6	1	5
- Revista și Editura „ Caiete Silvane ”	3	-	3
- personal didactic preuniversitar și universitar pentru activitatea educațională din cadrul secției populare de arte și meserii	11	1	10
- personal de specialitate din orchestra populara și formația de dansuri populare	49	1	48
- personal pentru activitatea de marketing cultural	2	-	2
- personal de specialitate pentru activitățile financiare, contabile, salarizare și resurse umane	4	1	3
- personal de specialitate juridică	1	-	1
- personal de altă specialitate pentru activitățile de secretariat-administrativ, întreținere-reparații și deservire	5	-	5

Anexa nr.2 la Hotărârea Consiliului Județean Sălaj
nr.7 din 28 ianuarie 2021 privind aprobarea numărului
de posturi, organigramei și statului de funcții ale
Centrului de Cultură și Artă al Județului Sălaj

STAT DE FUNCȚII

Centrul de Cultură și Artă al Județului Sălaj

P.C - personal contractual

Nr.	Funcția		Categoricia de personal	Nivelul studiilor	Gradul profesional Treapta profesionala	Numarul de posturi
	Conducere	Executie				
0	1	2	3	4	5	6
A.	CONDUCEREA CENTRULUI					1
1	Manager		P.C.	S	II	1
B.	SECȚIA PENTRU CONSERVAREA ȘI PROMOVAREA CULTURII TRADIȚIONALE PERSONAL DE SPECIALITATE					6
2	Șef birou		P.C.	S	II	1
3		Referent	P.C.	S	IA-D	2
4		Referent	P.C.	M	IA-D	3
C.	SECȚIA ȘCOALA POPULARA DE ARTE SI MESERII					11
5	Șef serviciu		P.C.	S	II	1
		Profesor instrument	P.C.	S		9
6		Profesor pictura	P.C.	S		1
D.	REVISTA ȘI EDITURA "CAIETE SILVANE"					3
7		Redactor	P.C.	S	IA - D	1
8		Tehnoredactor	P.C.	M	IA - D	1
9		Corector	P.C.	S	I - D	1
E.	SECȚIA ANSAMBLUL FOLCLORIC "MESEȘUL"					49
10	Șef secție		P.C.	S	II	1
11		Dirijor	P.C.	S	IA-D	1
12		Corepetitor (coregraf)	P.C.	M	I - D	2
13		Artist Instrumentist	P.C.	S	IA-D	6
14		Instrumentist	P.C.	G M	I - D	6
15		Solist Vocal	P.C.	S	IA-D	1
16		Solist vocal	P.C.	G M	I - D	3
17		Dansator	P.C.	G M	I - D	28
18		Operator imagine/lumi sunet	P.C.	G M	I - D	1
F.	COMPARTIMENTUL DE MARKETING CULTURAL					2
19		Referent	P.C.	S	IA - D	2
G.	COMPARTIMENTUL FINANCIAR, CONTABILITATE, SALARIZARE, RESURSE HUMANE, ARHIVĂ, BUCLETĂRIE, JURIDIC, ADMINISTRATIV, ÎNTREȚINERE, REPARAȚII ȘI DESERVICII PERSONAL DE SPECIALITATE ȘI DE ALTĂ SPECIALITATE					10
20	Contabil șef		P.C.	S	II	1
21		Consilier juridic	P.C.	S	IA - D	1
22		Referent de specialitate	P.C.	S	I - D	4
23		Sofer	P.C.	G M	I - II	1
24		Muncitor calificat	P.C.	G M	II - VI	1
25		Ingrijitor	P.C.	G M		2

TOTAL (A + B + C + D + E + F + G)

82
