

Poarta Pretoria
 Castru Roman Porolissum
 -parter-
 sc. 1:100

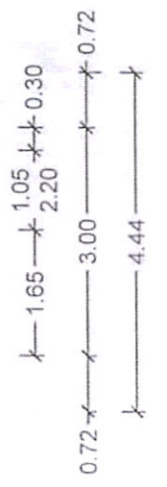

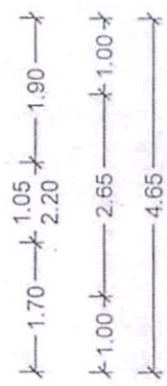
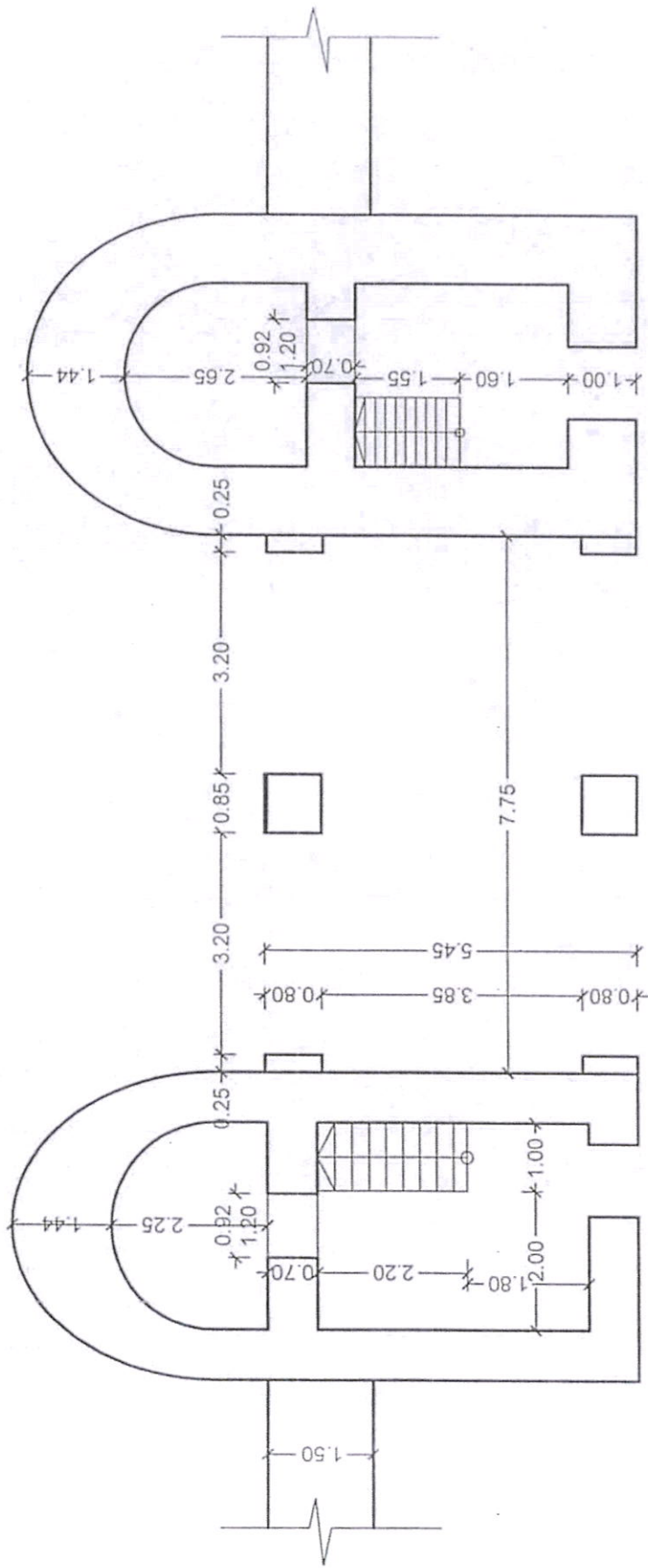

MINISTERUL CULTURII ȘI IDENTITĂȚII NAȚIONALE
Direcția Județeană pentru Cultură Sălaj

Plaza Iuliu Maniu Nr. 13, Zalău - 450016 - RO, Tel: 004-0260-661757, Fax: 004-0260-661797,
e-mail: djccpcnsj@yahoo.com, djcsj@cultura.ro

Nr. 1238 din 08.12.2017

APROBAT
Director executiv
DJC Sălaj
Doina Cocis

Către,
Județul Sălaj

Spre știință,
Direcția Patrimoniu Național
Primăria Municipiului Zalău



AVIZ
Nr. 40/ZP/08.12.2017

Privind obiectivul „Lucrări de reparații la acoperișul Porții Pretoria, din cadrul Castrului Roman Porolissum”.

OBIECTIVUL: „Lucrări de reparații la acoperișul Porții Pretoria, din cadrul Castrului Roman Porolissum”
ADRESA: sat Moigrad, jud. Sălaj;
PROIECT: „Lucrări de reparații la acoperișul Porții Pretoria, din cadrul Castrului Roman Porolissum”
FAZA: C.U.
NR. PROIECT: 11/2017
PROIECTANT: Consiliul Județean Sălaj- Direcția tehnică
BENEFICIAR: Județul Sălaj

Documentația înregistrată la DJC Sălaj cu nr. 1150 din 06.11.2017 cuprinde:

- a) piese scrise: cerere, memoriu tehnic de specialitate, expertiză tehnică a construcției;
- b) piese desenate: plan de încadrare în zonă, plan de situație 1, plan de situație 2, plan parter, plan etaj.
- c) certificat de urbanism, extras de carte funciară, documentar foto.

Documentația a fost analizată și în baza Art. 23 alin.(1) și alin. (2), lit c) și Art. 24 din Legea 422/2001, republicată, privind protejarea monumentelor istorice și a Anexei Ordinului nr. 2792 (pct. 18) din 14.11.2017 privind stabilirea tipurilor de intervenții asupra monumentelor istorice, a imobilelor din zonele de protecție a acestora sau din zonele protejate care afectează în mică

măsură substanța istorică și/sau sunt temporare și a condițiilor în care se pot emite avize fără consultarea Comisiei Naționale a Monumentelor Istorice, respectiv a comisiilor zonale ale monumentelor istorice, s-a acordat:

AVIZ FAVORABIL
pentru lucrările propuse cu următoarea condiție:

- se va folosi țiglă ceramică tip „solzi” de culoare cărămizie.

Avizul este valabil numai însoțit de planșele semnate și ștampilate de D.J.C. Sălaj.

arh. Doina NEJUR,
specialist atestat MCPN

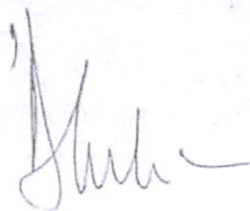

ROMÂNIA

Județul ...SALAJ.....

.....PRIMARIA COMUNEI MIRSID.....

[autoritatea administrației publice emitente *]

Nr.5425 din 19.10.2017

CERTIFICAT DE URBANISM

Nr. 60 din 26.10.2017În scopul: „LUCRARI DE REPARATII LA ACOPERISUL PORTII PRETORIA. DIN CADRUL CASTRULUI ROMAN POROLISSUM.”Ca urmare a Cererii adresate de JUDETUL SALAJ avand CUI-4494764 _____ cu

2)

domiciliul /sediul în județul ...SALAJ , municipiul/orașul/comuna ZALAU , satul _____ nr. sectorul _____, cod poștal _____, str.P-TA 1 DECEMBRIE 1918 nr. 12 ,bl. , sc. , et. , ap. REPREZENTAT DE TIBERIU MARC în calitate de presedinte, telefon/fax. _____, e-mail _____, înregistrată la nr. 5425 / din 19.10.2017,pentru imobilul teren și/sau construcții , situat în județulSĂLAJ....., municipiul/orașul/comuna MIRSID , satele MOIGRAD-POROLISSUM ,, sectorul....., cod poștal

3)

....., str. Nr. , bl., sc., et., ap., sau identificat prin MEMORIU TEHNIC ,PLAN DE INCADRARE IN ZONA SI PLAN DE SITUATIE..... ;în temeiul reglementărilor Documentației de urbanism nr. /....., faza PUG/PUZ/PUD, aprobată prin hotărârea Consiliului Județean/Local..... nr. /..... , în conformitate cu prevederile Legii nr.50/1991, privind autorizarea executării lucrărilor de construcții, republicată, cu modificările și completările ulterioare,

SE CERTIFICĂ:

1. REGIMUL JURIDIC : Domeniul public, Județul SALAJ , situat în extravilanul comunei MIRSID, localitatea MOIGRAD-POROLISSUM, jud.Salaj ,identificat prin extras CF-Nr.50996
2. REGIMUL ECONOMIC : zona cu construcții administrative și social culturale , teren situat în extravilanul comunei MIRSID,conform extrasului CF-Nr.50996.

¹⁾ Numele și prenumele solicitantului.

²⁾ Adresa solicitantului

³⁾ Date de identificare a imobilului teren și/sau construcții conform Cererii pentru emiterea Certificatului de urbanism