



ROMÂNIA
JUDEȚUL SĂLAJ
CONSILIUL JUDEȚEAN

450058, Zalău, Piața 1 Decembrie 1918, Nr.12, Telefon: + 40 260 662 035 / + 40 260 614 120, Fax: + 40 260 661 097, e-mail: office@cjsj.ro, web: www.cjsj.ro

PRESEDINTE

Nr. 1260 data 01.02.2016

CLARIFICARI LA DOCUMENTAȚIA DE ATRIBUIRE ANEXATĂ ANUNȚULUI DE PARTICIPARE NUMĂRUL 165336 DIN 05.01.2016 PUBLICAT ÎN SEAP PENTRU PROCEDURA DE ATRIBUIRE A CONTRACTULUI DE ACHIZIȚIE PUBLICĂ AVÂND CA OBIECT: "Reabilitare drum județean DJ 191C: Nusfalău - Crasna - Zalău - Creaca".

Având în vedere solicitările de clarificări depuse de un operator economic, precizăm următoarele:

Întrebare 1

Conform **Descrieri de pret, cap. Lucrari de drum, V. Preturi dispozitive de scurgere, pret D12a – Rigola dreptunghiulara din beton acoperita cu placute prefabricate carosabile** va solicitam urmatoarele:

1.1 - sa ne confirmati ca pentru executia barbacanelor se va pune in opera materialul **tub pvc=75 mm.**

Răspuns 1

Pentru execuția barbacanelor la rigola carosabilă din beton acoperită cu plăcuțe prefabricate carosabile, preț D12a – *Rigolă dreptunghiulară din beton acoperită cu plăcuțe prefabricate carosabile*, se vor folosi tuburi PVC d=75 mm.

Întrebare 2

Conform **Descrieri de pret, cap. Lucrari de drum, V. Preturi dispozitive de scurgere, pret D12b – Rigola ranforsata din beton acoperita cu placute prefabricate carosabile** va solicitam urmatoarele:

2.1 - sa ne confirmati ca pentru executia barbacanelor se va pune in opera materialul **tub pvc=75 mm.**

2.2 – revenim la raspuns la solicitare de clarificari nr. 907data 22.01.2016 intrebare 4/ raspuns 4 va solicitam sa ne transmiteti alt detaliu de executie pentru rigola carosabila ranforsata cu dimensiuni corecte, inclusiv extrasul de armatura aplicat rigolei ranforsate din planșa din planșa 1312939- DRU-PT-DE-TT-008.

Răspuns 2

2.1. Pentru execuția barbacanelor la rigola carosabilă ranforsată din beton acoperită cu plăcuțe prefabricate carosabile, preț D12b - *Rigolă ranforsată din beton acoperită cu plăcuțe prefabricate carosabile*, se vor folosi tuburi PVC d=75 mm.

2.2. Reatașăm planșa de detaliu pentru execuție "*Rigolă carosabilă ranforsată*", cod desen: 1312939-DRU-PT+DE-DDE-033. Armarea plăcuței carosabile se va realiza conform

planșei: 1312939-DRU-PT+DE-DDE-011. Planșa 1312939-DRU-PT+DE-DDE-034 nu se va lua în considerare.

Întrebare 3

Revenim la raspuns la solicitare de clarificari nr. 907 data 22.01.2016 intrebare 5/ raspuns 5 va solicitam sa ne transmiteti alt detaliu de executie pentru " Pret D18- **Santuri executate din beton C30/37 turnate pe loc**" cu dimensiunile corecte.

Răspuns 3

Planșa de detaliu 1312939-DRU-PT+DE-DDE-002 este corectă. Betonul din pereul șanțurilor înspre partea carosabilă este cotate ca „*variabil*”. Diferențele de cote dintre partea superioară a pereului și umărul acostamentelor sunt conform planșelor cu profiluri curente.

Întrebare 4

Conform **Descrieri de pret, cap. Lucrari de drum, V. Preturi dispozitive de scurgere, pret D13 – Canalizare pluviala DN 500 (STAS 3051)** va solicitam sa ne transmiteti un detaliu de executie.

Întrebare 5

Conform **Descrieri de pret, cap. Lucrari de drum, V. Preturi dispozitive de scurgere, pret D14 – Camin de vizitare pentru canalizare** va solicitam sa ne transmiteti un detaliu de executie.

Întrebare 6

Conform **Descrieri de pret, cap. Lucrari de drum, V. Preturi dispozitive de scurgere, pret D20 – Capac si rama din fonta (STAS 2308)** va solicitam urmatoarele:

6.1 – sa ne specificati ce tip de capac este: carosabil sau necarosabil.

Întrebare 7

Conform **Descrieri de pret, cap. Lucrari de drum, V. Preturi dispozitive de scurgere, pret D19 – Gura de scurgere cu sifon si deposit (STAS 6701)** va solicitam sa ne transmiteti un detaliu de executie.

Întrebare 8

Conform **Descrieri de pret, cap. Lucrari de drum, V. Preturi dispozitive de scurgere, pret D19 – Aducerea la cota a capacelor existente** va solicitam sa ne confirmati ca aducerea la cota se va efectua cu inele de aducere

Răspuns 4 -8

Pentru execuția lucrărilor menționate la punctele 4 – 8, se utilizează planșele de detaliu: 1312939-DRU-PT+DE-DDE-036 , respectiv 1312939-DRU-PT+DE-DDE-037.

Întrebare 9

Conform **Descrieri de pret, cap. Lucrari de drum, V. Preturi dispozitive de scurgere, pret D6 – Drenuri de fund cu sant Hmed= 1,5 m** va solicitam urmatoarele:

9.1 – sa ne transmiteti un detaliu de executie pentru caminul de vizitare;

9.2 – sa ne transmiteti specificatiile tehnice ale geotextilului.

Răspuns 9

9.1. Pentru execuția căminului de vizitare, se utilizează planșele de detaliu: 1312939-DRU-PT+DE-DDE-038 și 1312939-DRU-PT+DE-DDE-039;

9.2. Se va folosi geotextil pentru sistem de drenaj:

Caracteristici	UM	Valori
Masa	g/m ²	140 - 300
Grosimea materialului	mm	1,5 - 3,0
Rezistență maximă la tracțiune, axial/transversal	kN/m	8 - 22/11,5 - 22
Alungirea la forța maximă de întindere, axial/transversal	%	50-85/50-90
Diametrul porilor	mm	0,06 – 0,13
Permeabilitatea la apă	m/s	0,034 – 0,1

Întrebare 10

Având în vedere complexitatea lucrărilor, dificultatea ridicată de implementare a soluțiilor tehnice din caietul de sarcini și numărul mare de clarificări va solicităm să prelungiți perioada pentru elaborarea ofertelor cu cel puțin 15 zile în vederea prezentării unei oferte cât mai reale și mai avantajoase din punct de vedere tehnico-economic.

Răspuns 10

Având în vedere complexitatea lucrărilor, necesitatea elaborării unor oferte realiste și fundamentate, precum și solicitarea unui operator economic, Autoritatea Contractantă a decis să prelungească termenul de depunere a ofertelor, conform Anuntului de tip erata nr. 84845/30.01.2016 publicat în SEAP, prin care se modifică termenul de depunere a ofertelor, astfel:

- Termenul limită pentru primirea ofertelor: **16.03.2016, ora 10⁰⁰**;
- Condiții de deschidere a ofertelor: **16.03.2016, ora 11⁰⁰**.

**PREȘEDINTE,
Tiberiu Marc**



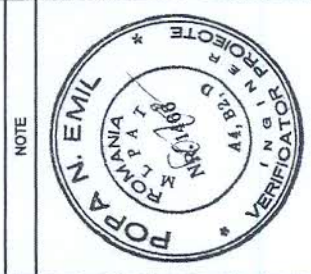

Primacons Group
 Consiliul Județean Salaj
 S.C. PRIMACONS GROUP
 S.R.L.
 Strada: ...
 Județul: ...
 No. 1482/1998
 VERIFIATOR INGINER

Titlu proiect: REACTUALIZAREA DOCUMENTAȚIEI TEHNICE PENTRU REALIZAREA INVESTIȚIEI: "REABILITARE DEBIM JIURĂȚAN ÎN JUDEȚUL JUDEȚULUI SALAJ - PANAU-CRĂCIU".
 Fază: Reabilitare P.T. + D.D.E.
 Denumire planșă: RIGOLA CAROSABILA RANFORSATĂ
 ȘEF PROIECT: ing. MOGA
 PROIECTANT: ing. PANAU
 DESENAT: ing. PANAU
 VERIFIATOR INTERN: ing. COT
 Contract Nr.:
 Revisia Nr.:
 Data: NOIEMBRIE 2013
 Scara: 1:50
 Cod desen: 13.12935-DRU-PT-DE-DDE-033

NOTE

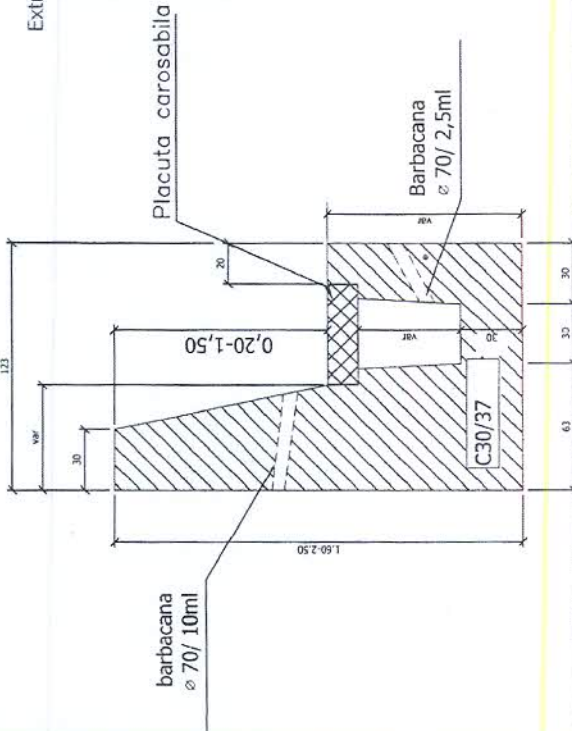
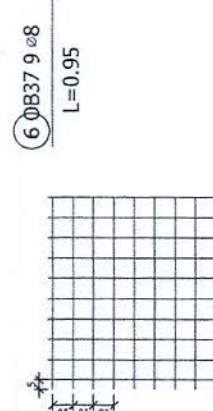
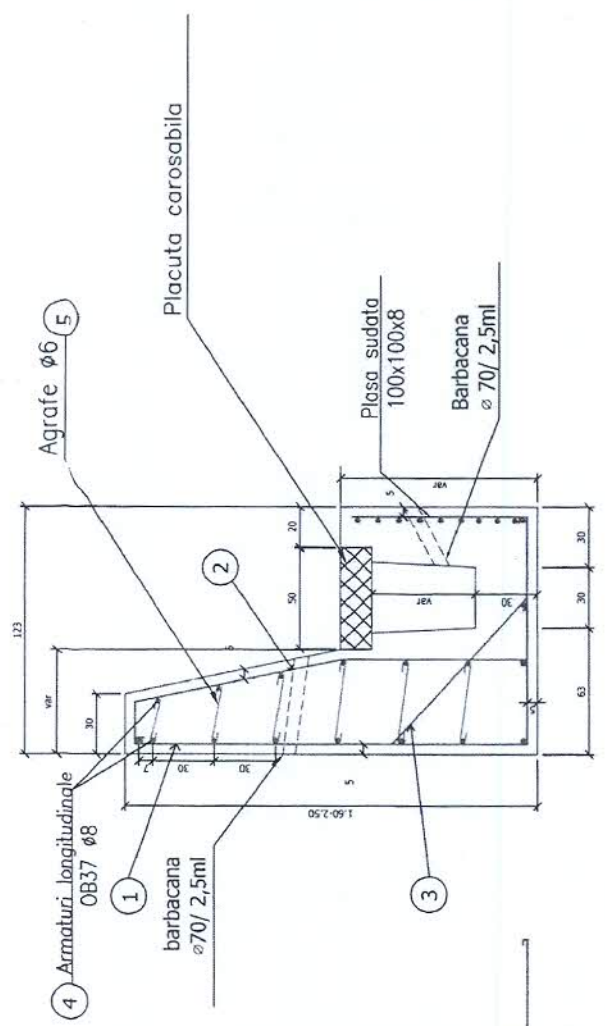

Extras de armatura pentru 1 ml de rigola carosabila ranforsata

Marca	φ (mm)	Nr. Buc	L (m)	OB 37	
				φ6	φ12
1	12	5	3.25		16.25
2	8	5	2.10		10.50
3	12	5	1.15		5.75
4	8	17	1.03		17.51
5	6	6	0.45	2.70	
6	8	9	0.95		8.55
7	8	10	0.85		8.50
Total				2.70	45.06
Greutăți me ml. (kg/ml)				0.222	0.395
Total greutăți pe diametre				0.599	17.799
Total greutăți pe tip oțel (kg)					37.93

