

HOTĂRĂREA nr. 173
din 25 noiembrie 2008

**privind închirierea unor spații din imobilul situat în municipiul Zalău,
strada Lt.Col. Pretorian, nr. 100, aflat în domeniul privat al județului**

Consiliul Județean Sălaj, întrunit în ședință ordinară;

Având în vedere:

- expunerea de motive nr.9903 din 13.11.2008, a președintelui Consiliului județean;
- raportul de specialitate nr.9904 din 13.11.2008, al Serviciului administrarea patrimoniului public și privat al județului și investiții;
- art.91 alin.(4) lit.b) și art.123 alin.(1) și (2) din Legea administrației publice locale nr.215/2001, republicată, cu modificările și completările ulterioare.

În temeiul art.97 alin.(1) din Legea administrației publice locale nr.215/2001, republicată, cu modificările și completările ulterioare,

HOTĂRĂȘTE:

Art.1. Închirierea unor spații din imobilul situat în municipiul Zalău, str. Lt. Col. Pretorian, nr. 100, aflat în domeniul privat al județului, pe o perioadă de un an, identificate potrivit anexelor nr.1 și 2 care fac parte integrantă din prezenta hotărâre, astfel:

- **400,15 mp**, spații cu destinația de birouri;
- **91,80 mp**, spații cu destinația de birouri pentru instituțiile care prestează servicii publice;
- **151,89 mp**, spații cu destinația de garaj pentru instituțiile care prestează servicii publice;
- **245 mp**, platformă betonată.

Art.2. Se stabilește baza de pornire a licitației la suma de:

- **6,5 lei/mp/lună** pentru suprafața de 400,15 mp, cu destinația de birouri;
- **6,5 lei/mp/lună** pentru suprafața de 91,80 mp, cu destinația de birouri pentru instituțiile care prestează servicii publice;
- **4 lei/mp/lună** pentru suprafața de 151,89 mp, cu destinația de garaj pentru instituțiile care prestează servicii publice;
- **2,5 lei/mp/lună** pentru platforma betonată.

Art.3. Cu ducerea la îndeplinire a prezentei hotărâri se încredințează:

- Serviciul administrarea patrimoniului public și privat al județului și investiții;
- Direcția economică.

Art.4. Prezenta hotărâre se comunică la:

- Direcția economică;
- Serviciul administrarea patrimoniului public și privat al județului și investiții;
- Direcția juridică și administrație locală.

PREȘEDINTE,



Tiberiu Marc

contrasemnează:

SECRETARUL JUDEȚULUI,

Cosmin Radu Vlaicu

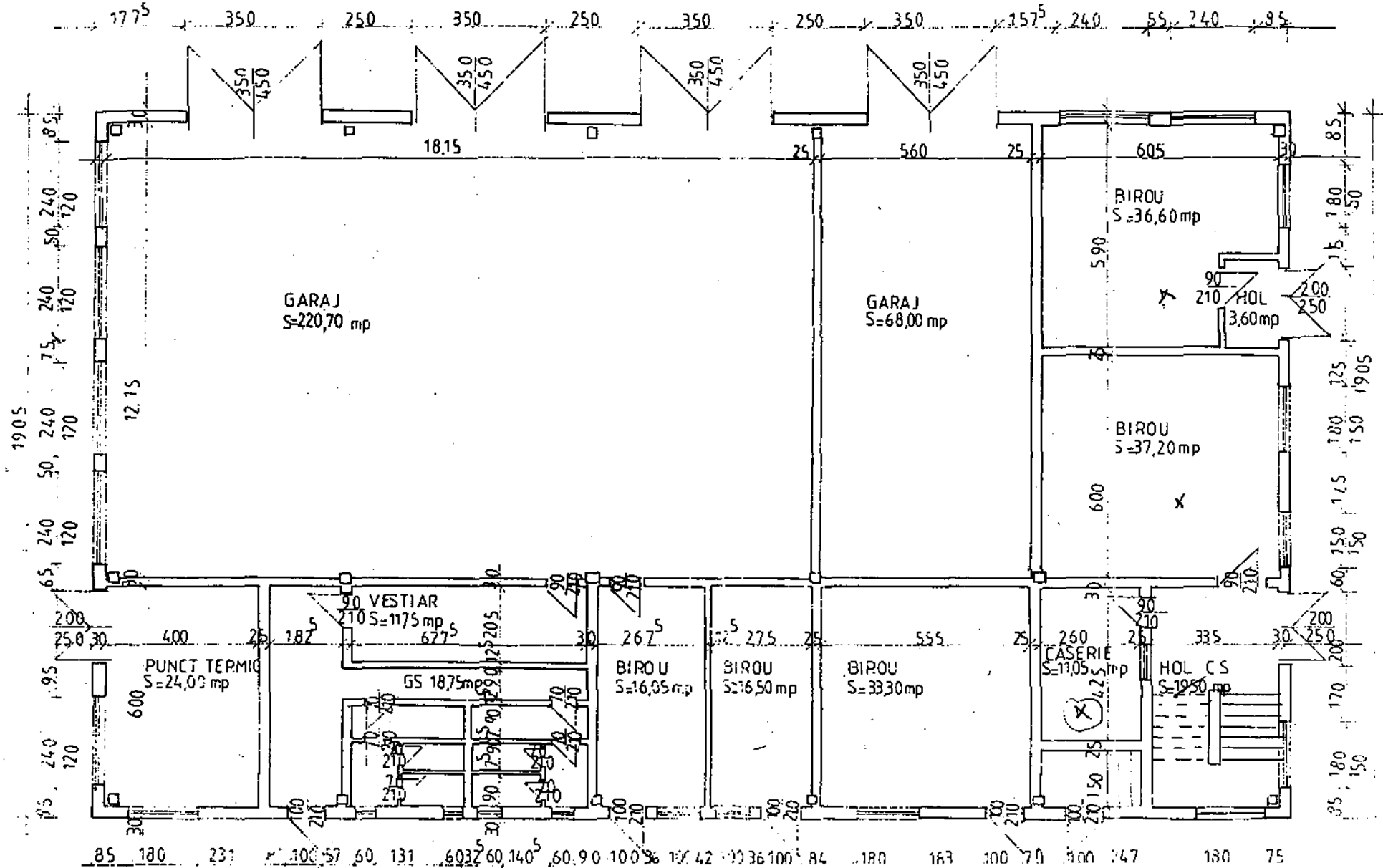
RELEVU PARTER SCURTU BAZA DE INTREȚINERE ȘI REPARAȚII ZALAU



Spatii propuse pentru inchiriere S= 400,15 mp

RELEVEU ETAJI SC1:100 - BAZA DE ÎNTRETINERE ȘI REPARAȚII ZALĂU

