

HOTĂRÂREA nr. 83

Din 30 iulie 2010

privind aprobarea organigramei și a statului de funcții pentru Direcția Județeană de Evidență a Persoanelor Sălaj

Consiliul Județean Sălaj, întrunit în ședință ordinară;

Având în vedere:

- expunerea de motive a președintelui Consiliului județean nr. 8249 / 19.07.2010;
- raportul de specialitate nr.792 din 16 .07.2010, al Direcției Județene de Evidență a Persoanelor Sălaj.
- avizul Agenției Naționale a Funcționarilor Publici nr. 488202/ 20.07.2010;
- avizul Direcției pentru Evidența Persoanelor și Administrarea Bazelor de Date nr.2111454/29.07.2010;
- prevederile O.U.G. nr. 63/2010, pentru modificarea și completarea Legii nr.273/2006 privind finanțele publice locale, precum și pentru stabilirea unor măsuri financiare;
- art. 91 alin. (2) lit. c) din Legea nr. 215/2001 privind administrația publică locală, republicată, cu modificările și completările ulterioare.

În temeiul art.97 din Legea nr. 215/2001, privind administrația publică locală, republicată, cu modificările și completările ulterioare:

HOTĂRĂȘTE:

Art.1. Se aprobă organigrama și statul de funcții pentru Direcția Județeană de Evidență a Persoanelor Sălaj, conform anexelor nr. 1 și 2 care fac parte integrantă din prezenta hotărâre.

Art.2. Cu ducerea la îndeplinire a prezentei hotărâri se încredințează Direcția Județeană de Evidență a Persoanelor Sălaj.

Art.3. Cu data prezentei își încetează valabilitatea Hotărârea Consiliului Județean Sălaj nr.23 din 23.02.2010 privind aprobarea organigramei și a statului de funcții pentru Direcția Județeană de Evidență a Persoanelor Sălaj.

Art.4. Prezenta hotărâre se comunică la:

- Direcția juridică și administrație locală;
- Direcția economică;
- Biroul organizare, salarizare, resurse umane;
- Direcția Județeană de Evidență a Persoanelor Sălaj

PREȘEDINTE,

Tiberiu Marc

Contrasemnează:
SECRETARUL JUDEȚULUI,

Cosmin Radu Vlaicu

ORGANIGRAMA
DIRECȚIA JUDEȚEANĂ DE EVIDENȚĂ A PERSOANELOR SĂLAJ

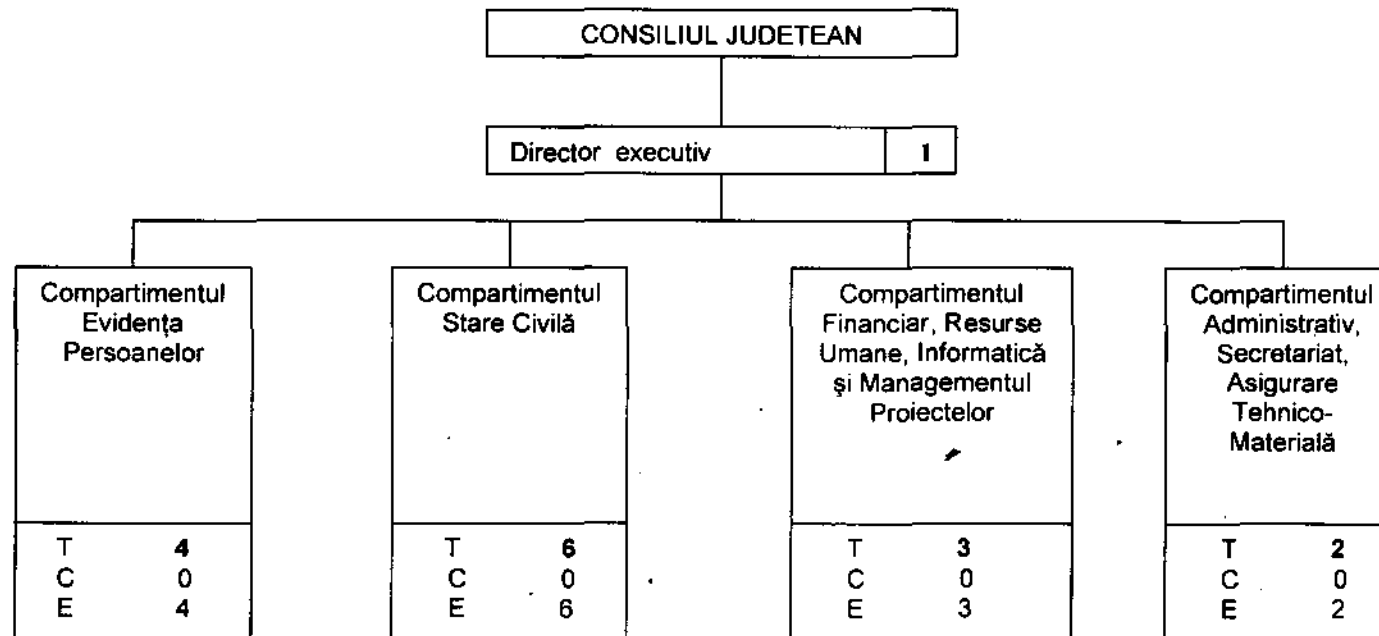

Nr. crt	Categoriile de personal	Total	din care:	
			de conducere	de execuție
1	Functii publice	15	1	14
2	Personal contractual	1	0	1
	T total	16	1	15

NOTĂ: T – total; C – conducere; E - execuție

STAT DE FUNCȚII
DIRECȚIA JUDEȚEANĂ DE EVIDENȚĂ A PERSOANELOR SĂLAJ

Nr. crt.	Funcția		Nivelul studiilor	Gradul profesional Treapta profesională	Treapta de salarizare	Gradația	Numărul de posturi
	Conducere	Execuție					
0	1	2	3	4	5	6	7
NUMĂRUL TOTAL DE FUNCȚII (A + B)							
	Funcții publice						15
	Personal contractual						1
A.	TOTAL FUNCȚII PUBLICE (1+2)						
1	Funcții publice de conducere						1
2	Funcții publice de execuție						14
I.	FUNȚII PUBLICE GENERALE (a+b)						
a)	<i>FUNȚII PUBLICE DE CONDUCERE</i>						
1	Director executiv		S	superior	1	5	1
b)	<i>FUNȚII PUBLICE DE EXECUȚIE</i>						
1		Consilier Consilier juridic	S	superior	1-3	2-5	3
			S	principal	1-3	2-5	4
			S	asistent	1-3	B-5	3
2		Referent de specialitate	SSD	superior	1-3	B-5	1
2		Referent	M	superior	1-3	2-5	2
			M	asistent	1-3	B-5	1
B.	PERSONAL CONTRACTUAL (a+b)						
a)	<i>FUNȚII DE EXECUȚIE</i>						
4		șofer II	G			B-5	1