

HOTĂRÂREA nr. 85

Din 30 iulie 2010

privind aprobarea numărului de posturi, organigramelor și statelor de funcții ale unor instituții și servicii publice din subordinea Consiliului Județean Sălaj

Consiliul Județean Sălaj, întrunit în ședință ordinară;

Având în vedere:

- expunerea de motive nr.8443 din 22.07.2010, a președintelui Consiliului Județean Sălaj;
- raportul de specialitate nr.8444 din 22.07.2010, al Biroului organizare, salarizare, resurse umane;
- art.III și VI din O.U.G. nr.63/2010 pentru modificarea și completarea Legii nr.273/2006 privind finanțele publice locale, precum și pentru stabilirea unor măsuri financiare;
- art.91 alin.(2) lit.c) din Legea nr.215/2001 privind administrația publică locală, republicată, cu modificările și completările ulterioare.

În temeiul art.97 alin.(1) din Legea nr.215/2001 privind administrația publică locală, republicată, cu modificările și completările ulterioare,

HOTĂRĂȘTE :

Art.1 - (1) Aprobă numărul de posturi, organigramele și statele de funcții ale instituțiilor și serviciilor publice din subordinea Consiliului Județean Sălaj, după cum urmează:

- a) Muzeul Județean de Istorie și Artă Zalău, conform anexelor nr.1 a și 1 b;
- b) Biblioteca Județeană "Ioniță Scipione Bădescu" Sălaj, conform anexelor nr.2 a și 2 b;
- c) Centrul Județean pentru Conservarea și Promovarea Culturii Tradiționale Sălaj, conform anexelor nr.3 a și 3 b;
- d) Ansamblul Folcloric "Meseșul" Zalău, conform anexelor nr.4 a și 4 b;
- e) Școala Populară de Arte și Meserii Sălaj, conform anexelor nr.5 a și 5 b;
- f) Direcția de Pază, Protocol și Administrativ Sălaj, conform anexelor nr.6 a și 6 b;

(2) Anexele nr.1 a, 1 b, 2 a, 2 b, 3 a, 3 b, 4 a, 4 b, 5 a, 5 b, 6 a și 6 b fac parte integrantă din prezenta hotărâre.

Art.2. Cu data prezentei își încetează aplicabilitatea Hotărârea Consiliului Județean Sălaj nr.26 din 23.02.2010 privind aprobarea numărului de posturi, organigramelor și statelor de funcții ale instituțiilor și serviciilor publice din subordinea Consiliului Județean Sălaj

Art.3. Cu ducerea la îndeplinire a prezentei hotărâri se încredințează:

- Muzeul Județean de Istorie și Artă Zalău;
- Biblioteca Județeană "Ioniță Scipione Bădescu" Sălaj;
- Centrul Județean pentru Conservarea și Promovarea Culturii Tradiționale Sălaj;
- Ansamblul Folcloric "Meseșul" Zalău;
- Școala Populară de Arte și Meserii Sălaj;
- Direcția de Pază, Protocol și Administrativ Sălaj.

Art.4. Prezenta hotărâre se comunică la:

- Direcția juridică și administrație locală;
- Direcția economică;
- Biroul organizare, salarizare, resurse umane;
- instituțiile și serviciile publice, prevăzute la art.1.

PREȘEDINTE,

Tiberiu Marc



Contrasemnează:
SECRETARUL JUDEȚULUI,

Cosmin-Radu Vlaicu

**ORGANIGRAMA Muzeului Județean de Istorie și Artă Zalău
 2010**

Număr total de posturi	56
din care:	
- conducere	7
- execuție	49

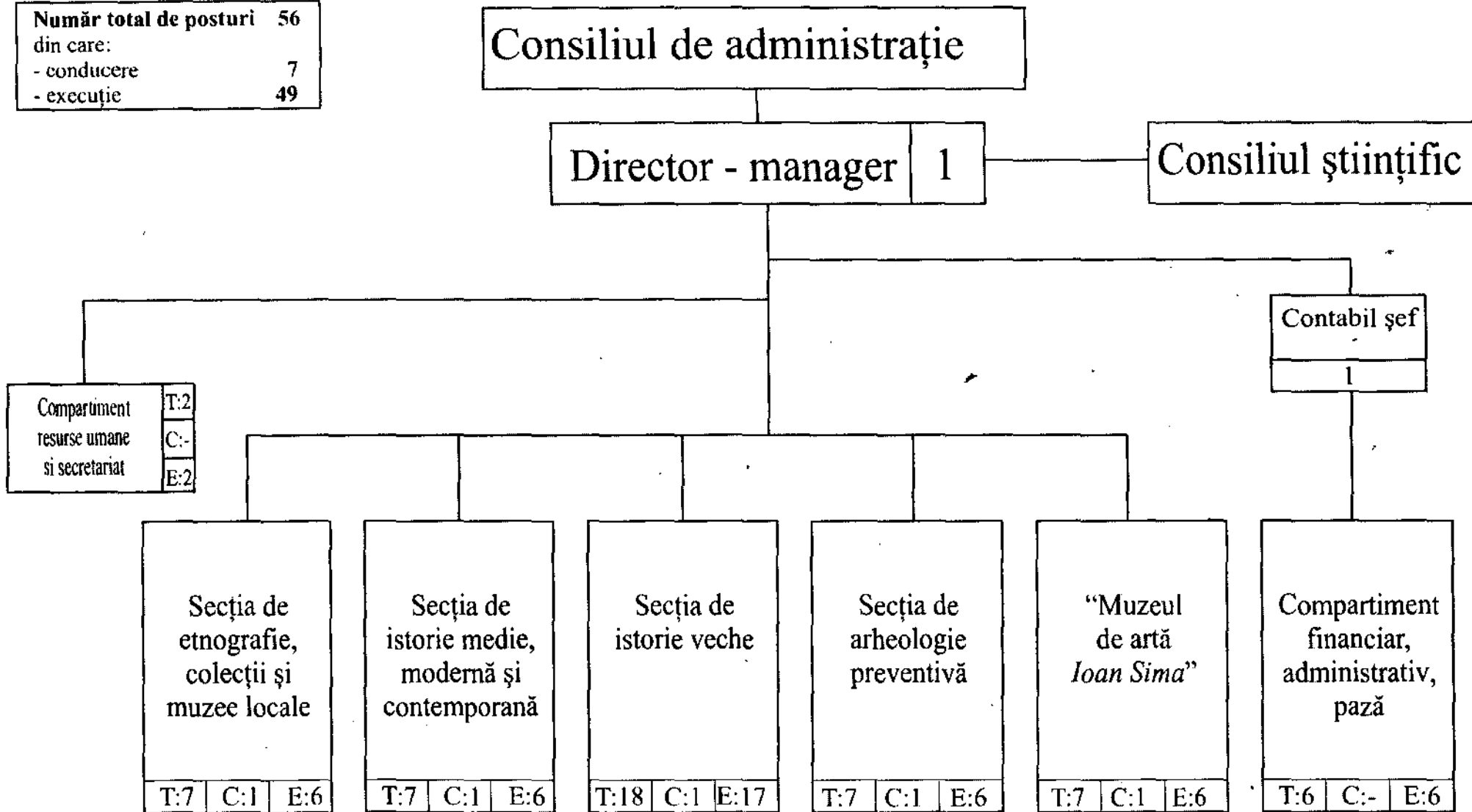

Stat de funcții, pentru anul 2010, începând cu data de __ iulie 2010

Nr crt	Funcția		Nivelul studiiilor	Grad / Gradul prof. Trupul prof.	Grada- ția	Numă- rul de posturi
	Conducere	Execuție				
B.	Personal contractual					56
a)	Funcții de conducere		Total			7
	Director - manager		S	II		1
	Contabil șef		S	II		1
	Șef secție		S	II		1
	Șef secție		S	II		1
	Șef secție		S	II		1
	Șef secție		S	II		1
	Șef secție		S	II		1
b)	Funcții de execuție		Total			49
		Cercetător științific	S	I	4	1
		Cercetător științific	S	III	5	3
		Cercetător științific	S	III	4	1
		Cercetător științific	S	III	3	1
		Cercetător științific	S		1	1
		Muzeograf	S	IA	5	1
		Muzeograf	S	IA	4	1
		Muzeograf	S	IA	3	1
		Muzeograf	S	II	2	1
		Muzeograf	S	II	1	1
		Muzeograf	S	II	bază	1
		Restaurator	S	II	1	1
		Conservator	S	II	1	1
		Inspector de specialitate	S	IA	4	1
		Inspector de specialitate	S	IA	5	1
		Conservator	M	I	5	1
		Conservator	M	I	4	1
		Custode sala	M	III	5	1
		Custode sala	M	deb.	bază	1
		Desenator artistic ¹	M	IA	5	2
		Administrator	M	IA	5	1
		Funcționar	M	IA	5	1
		Fotograf ²	M;G	IA	5	1
		Șofer ³	M	I	5	1
		Muncitor ⁴	M;G	I	5	1
		Supraveghetor muzeu	M;G		5	3
		Paznic ⁵	M;G		5	2
		Paznic ⁵	M;G		2	1
		Muncitori pentru șantierele arheo- gice, angajați pe perioadă determinată	M;G			15

NOTĂ: ¹ și ² au fost asimilate anexei nr.II/4.6 Salarii de bază din presă, edituri, informare documentară și ale altor instituții publice de cultură din România

³, ⁴ și ⁵ au fost asimilate anexei nr.II/14 – Alte funcții comune din sectorul bugetar

**ORGANIGRAMA
BIBLIOTECII JUDEȚENE
„IONIȚĂ SCIPIONE BĂDESCU” SĂLAJ**

Anexa nr. 2a
La Hotărârea Consiliului
Județean Sălaj
Nr. 19 din 30.09.2010

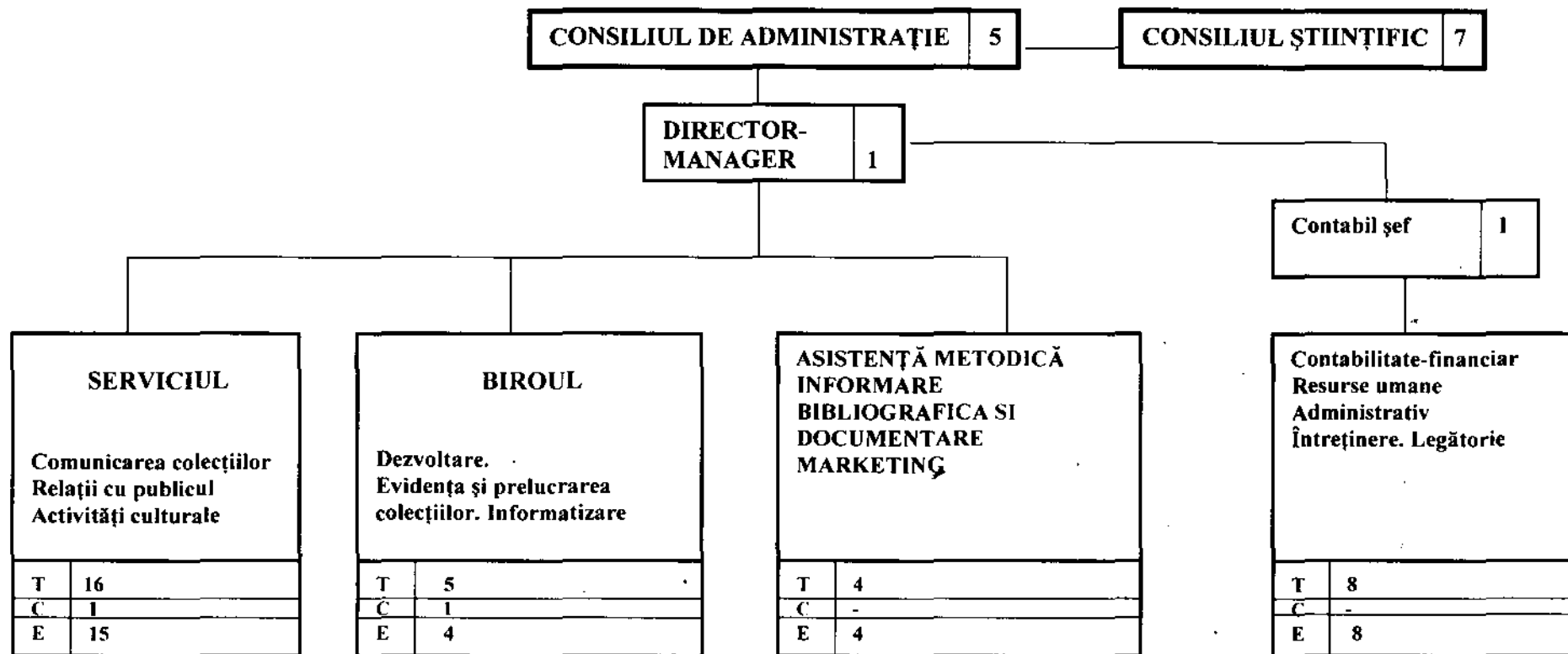

T= total posturi
C=posturi de conducere
E=posturi de executie

STRUCTURA PERSONALULUI	
PERSONAL CONTRACTUAL	= 35
-conducere	= 4
-execuție	= 31
TOTAL	= 35

**STAT DE FUNCȚII
pe anul 2010**

Nr. crt.	Denumirea funcției		Nivelul studiilor	Gradul profesional Grad profesional Treaptă profesională	Treapta de salarizare	Gradația	Nr. de posturi 2010
	Conducere	Execuție					
I.	Funcții publice (a +b)		-				-
a).	Funcții publice de conducere	-	-				-
b).	Funcții publice de execuție	-	-				-
II.	Personal contractual (a+b)						35
a).	Personal de conducere:						4
	- director-manager	-	S	I - II			1
	- contabil șef		S	I - II			1
	- șef serviciu		S	I - II			1
	-șef birou		S	I - II			1
b).		Personal contractual de execuție	-				31
		- bibliotecar	S	IA		2-5	8
		- bibliotecar	S	I		1-5	7
		- bibliotecar	S	II		B-3	1
		- economist	S	II		4	1
		- bibliotecar	SSD	I		1-5	2
		- bibliotecar	PL	I		5	1
		- bibliotecar	M	IA		5	1
		- bibliotecar	M	I		2-3	1
		- mănuiitor carte	M/G	-		5	1
		- referent	M	IA		5	1
		- operator	M	II		3	1
		- administrator	M	I		5	1
		- muncitor	M/G	I		5	2
		- muncitor	M/G	II		2	1
		- îngrijitor	M/G	-		3-5	2
TOTAL INSTITUȚIE (I + II)							35

ORGANIGRAMA

CENTRULUI DE CONSERVARE ȘI PROMOVARE A CULTURII TRADIȚIONALE SĂLAJ

DIRECTOR – MANAGER	1
-----------------------	---

CONTABIL-ȘEF	1
--------------	---

Etnologie, folclor, artă populară, literatură, tipărituri, minorități, animație culturală, instructor dans
T 8
C -
E 8

Financiar, contabilitate, Administrativ, arhivă, întreținere
T 3
C -
E 3

STRUCTURA PERSONALULUI

T = total posturi
C = posturi de conducere
E = posturi de execuție

1. FUNCȚIONARI PUBLICI -
- de conducere -
- de execuție -
2 PERSONAL CONTRACTUAL = 13
- de conducere = 2
- de execuție = 11

TOTAL (1+2) = 13

STAT DE FUNCȚII

Nr. crt	Funcția		Nivelul Studiilor	Gradul/Gradul profesional/treapta profesională	Treapta de salarizare	Numărul de posturi
	Conducere	Execuție				
0	1	2	3	4	5	6
	NUMĂR TOTAL DE FUNCȚII (A+B)					13
1	Funcții Publice					
2	Personal contractual					13
A	TOTAL FUNCȚII PUBLICE (II+III)					
1	Funcții publice de conducere					
2	Funcții publice de execuție					
I	FUNCȚII PUBLICE GENERALE (a+b)					
a)	FUNCȚII PUBLICE DE CONDUCERE					
b)	FUNCȚII PUBLICE DE EXECUȚIE					
B.	PERSONAL CONTRACTUAL (a+b)					
	FUNCȚII DE CONDUCERE					2
	Director - manager		S	II		1
	Contabil - sef		S	II		1
	FUNCȚII DE EXECUȚIE					12
		Referent de specialitate	S	I		2
		Redactor	S	II		1
		Referent	M	IA		1
		Referent	M	I		4
		Referent comp.fin.	M	I		1
		Secretar dactilograf	M			0,5
		Muncitor (sofer)	M	III		1
		Ingrijitor	M			0,5

ORGANIGRAMA
ANSAMBLULUI FOLCLORIC MESESUL

DIRECTOR 1

Secția română

DIRIJOR	1
INSTRUMENTIȘTI	10
SOLIȘTI VOCALI	5
COREGRAF	1
DANSATORI	8
PREZENTATOR MOM.VESELE	2
REGIZOR SCENĂ	1
TOTAL	28

Secția maghiară

ȘEF ORCHESTRĂ	1
INSTRUMENTIȘTI	3
SOLIȘTI VOCALI	1
COREGRAF	1
DANSATORI	6
TOTAL	12

CONTABIL	½ n
SECRETAR OP. CALC.	½ n
REFERENT FIN.	½ n
INGRIJITOR	½ n

Total 2

Structura personalului:

Personal contractual = 43
- de conducere = 1
- de executie = 42

ANSAMBLUL FOLCLORIC MESESUL

Anexa nr. 4b
La Hotararea Consiliului Judetean Salaj
Nr. 85 din 30.07.2010

STAT DE FUNCȚII

Nr. crt	Funcția		Nivelul Studiilor	Gradul/Gradul profesional/treapta profesională	Treapta de salarizare	Numărul de posturi
	Conducere	Execuție				
0	1	2	3	4	5	6
NUMĂR TOTAL DE FUNCȚII (A+B)						43
1	Funcții Publice					
2	Personal contractual					43
A	TOTAL FUNCȚII PUBLICE (II+III)					
1	Funcții publice de conducere					
2	Funcții publice de execuție					
I	FUNCȚII PUBLICE GENERALE (a+b)					
a)	FUNCȚII PUBLICE DE CONDUCERE					
b)	FUNCȚII PUBLICE DE EXECUȚIE					
B.	PERSONAL CONTRACTUAL (a+b)					43
	FUNCȚII DE CONDUCERE					1
	Director		S	I		1
	FUNCȚII DE EXECUȚIE					42
		Dirijor	M	I		1
		Instrumentisti	S	II		4
		Coregraf	M	I		2
		Instrumentisti	M	I		10
		Solisti vocali	M	I		2
		Solisti vocali	M	II		4
		Dansatori	M	I		2
		Dansatori	M	II		12
		Regizor scena (culise)	M	I		1
		Prezentator mom.vesele (actor)	M	I		2
		Economist - contabil	S	II		0,5
		Secretar operator calc.	M			0,5
		Referent comp.fin.	S	II		0,5
		Ingrijitor	M			0,5

ORGANIGRAMA
ȘCOLII POPULARE DE ARTE ȘI MESERII - SĂLAJ
Pe anul școlar 2009-2010

CONSILIUL JUDEȚEAN SĂLAJ

ȘCOALA POPULARĂ DE ARTE ȘI MESERII - SALAJ	13
---	----

DIRECTOR- MANAGER	1
------------------------------	---

Cadre didactice	
T	8
C	-
E	8

Contabilitate, secretariat, administrativ, servire generala	
T	4
C	-
E	4

T= total posturi
 C= posturi de conducere
 E=posturi de executie

STRUCTURA PERSONALULUI

1. Functionari publici –
 - de conducere –
 - de executie –
 2. Personal contractual – 12
 - ☞ de conducere – 1
 - ☞ de executie – 13
- TOTAL (1+2)= 13

STAT DE FUNCȚII
 Incepand cu data de 1 ianuarie 2010

	FUNCTIA	NIVELUL STUDIILOR	Grad didactic	Vechimea in invatamant	Gradul profesional	Numarul de posturi
I	Funcții publice (a+b)				-	
a)	Funcții publice de conducere				-	
B)	Funcții publice de execuție				.	
13	Personal contractual (a+b)					13
a)	FUNCTII DE CONDUCERE					1
	- profesor instrument suflat	S	I	30-35 ani		1
b)	FUNCTII DE EXECUTIE					12
	- profesor orgă , acordeon	S	def	30-35 ani		1
	- profesor pian	S	def	6-10 ani		0.5
	- profesor pian	S	I	30-35 ani		1
	- profesor pian	S	I	30-35 ani		0.5
	- profesor pian	S	II	22-25 ani		0.5
	- profesor chitară	S	def	14-18 ani		0.5
	- profesor chitara	S	II	10-14 ani		0.5
	- profesor canto	S	def	2-6 ani		1
	- profesor teorie- istoria muzicii	S	I	30-35 ani		0.5
	- secretar	S			II	1
	- profesor vioara	M		2-6 ani		1
	- profesor pictură	M		2-6 ani		1
	- contabil	M			I	1
	- muncitor întreținere (șofer)	M				1
	- ingrijitor	G				1

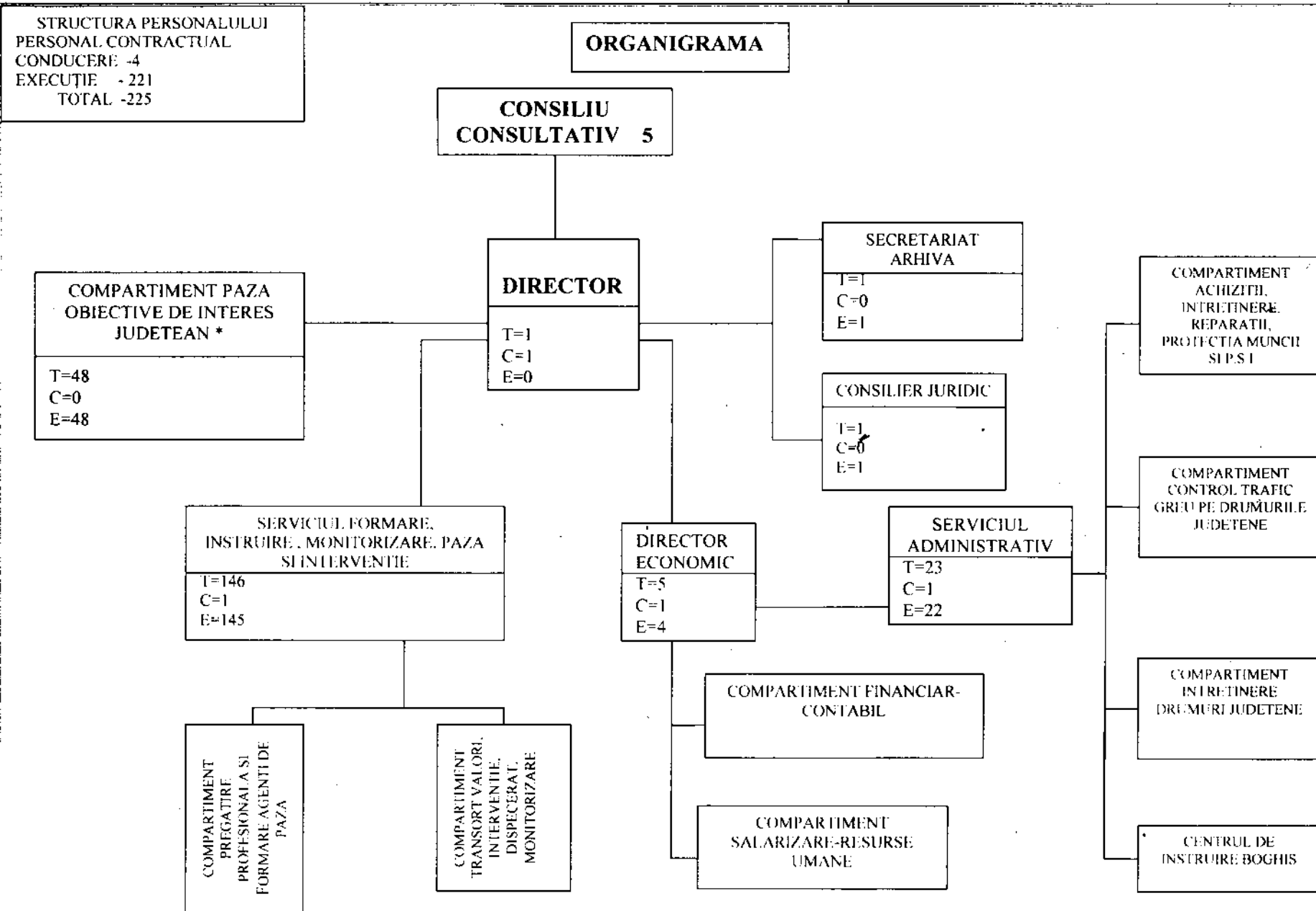

NOTĂ: * Posturi finanțate de Consiliul Județean Sălaj și instituțiile subordonate - 48
Diferența de 177- Posturi finanțate din venituri proprii

Direcția Pază, Protocol și Administrativ

Anexă nr. 6b
 La Hotărârea Consiliului Județean Sălaj
 Nr. 85 din 30.07.2010

STAT DE FUNCȚII

NR.CRT.	FUNCTIE		GRAD PROFESIONAL	TREAPTĂ PROFESIONALĂ	NIVELUL STUDIILOR	NUMAR DE POSTURI
	CONDUCERE	EXECUȚIE				
1	Director		II		S	1
2	Director economic		II		S	1
3	Șef Serviciu		I-II		S	2
4		Inspector, Inspector de specialitate	D-IA		S	5
5		Consilier juridic	D-IA		S	1
6		Referent, Referent de specialitate	D-I		S/SSD	2
7		Secretar-dactilograf			M	1
8		Casier, Magaziner			M/G	2
9		Șef Formație Pază			M/G	6
10		Agent pază			M/G	193
11		Îngrijitor				2
12		Șofer		II-I		2
13		Muncitor calificat		IV-I		7
	TOTAL					225

Notă: - 48 de posturi finanțate de Consiliul Județean Sălaj
 - 177 de posturi finanțate din venituri proprii
 TOTAL 225