

**HOTĂRÂREA nr. 11
din 14 februarie 2018**

**privind aprobarea alipirii imobilelor situate în orașul Jibou, str. Stejarilor,
nr. 199, județul Sălaj**

Consiliul Județean Sălaj, întrunit în ședință ordinară;
Având în vedere:

- expunerea de motive nr. 1757 din 08.02.2018 a președintelui Consiliului județean;
- raportul de specialitate comun nr. 1758 din 08.02.2018 al Direcției Juridice și administrație locală și al Direcției tehnice;
- Legea cadastrului și a publicității imobiliare nr. 7/1996, republicată, cu modificările și completările ulterioare;
- prevederile art. 879 și ale art. 880 din Legea nr. 287/2009 privind Codul civil, republicată, cu modificările și completările ulterioare;
- art. 91 alin. (1) lit. c) din Legea administrației publice locale nr. 215/2001, republicată, cu modificările și completările ulterioare.

În temeiul art. 97 alin. (1) din Legea administrației publice locale nr. 215/2001, republicată, cu modificările și completările ulterioare,

HOTĂRĂȘTE:

Art. 1. Imobilele compuse din teren, aflate în proprietatea publică a Județului Sălaj și în administrarea Consiliului Județean Sălaj, notate în CF nr. 51902 Jibou, nr. cadastral 51902, în suprafață de 2764 mp, și în CF nr. 53184 Jibou, nr. cadastral 53184, în suprafață de 2771 mp, situate în orașul Jibou, str. Stejarilor, nr. 199, se alipesc într-un singur corp cadastral, identificat cu nr. cadastral 53504 - compus din teren, în suprafață de 5535 mp, conform documentației anexate, care face parte integrantă din prezenta hotărâre.

Art. 2. Cu ducerea la îndeplinire a prezentei hotărâri se încredințează:

- Direcția tehnică;
- Direcția juridică și administrație locală.

Art. 3. Prezenta hotărâre se comunică la:

- Direcția juridică și administrație locală;
- Direcția tehnică;
- Direcția economică.

PREȘEDINTE,

Tiberiu Marc

Contrasemnează:
SECRETARUL JUDEȚULUI,

Cosmin Radu Vlaicu



Oficiul de Cadastru și Publicitate Imobiliară SALAJ
Biroul de Cadastru și Publicitate Imobiliară Zalau

Adresa: LOC: ZALAU, STR CORNELIU COPOSU NR. 31A COD POSTAL: 450018 TEL:
0260/613394

Nr.	3850
Ziua	31
Luna	01
Anul	2018

REFERAT DE ADMITERE

(Alipire imobile)

Domnului/Doamnei JUDETUL SALAJ
Domiciliul Loc. Zalau, Piata Piata 1 Decembrie 1918, Nr. 12, Jud. Salaj

Referitor la cererea inregistrată sub numărul **3850** din data **31-01-2018**, vă informăm:

Imobilele:

- 1) **51902** situat în Jud. Salaj, UAT Jibou având suprafața măsurată 2764 mp;
- 2) **53184** situat în Jud. Salaj, (loc. Jibou), UAT Jibou având suprafața măsurată 2771 mp;

Au fost alipite, rezultând imobilul cu numărul cadastral 53504, situat în Jud. Salaj, UAT Jibou având suprafața măsurată 5535 mp

Certific că informațiile din prezentul extras sunt conforme cu datele din planul cadastral de carte funciară al OCPI SALAJ la data: 01-02-2018.

Situația prezentată poate face obiectul unor modificări ulterioare, în condițiile Legii cadastrului și a publicității imobiliare nr. 7/1996, republicată, cu modificările și completările ulterioare.

Inspector
RENATA CSIKI

O.C.P.I. SĂLAJ
CSIKI RENATA ANDREA
- consilier cadastru -



Oficiul de Cadastru și Publicitate Imobiliară SALAJ
Biroul de Cadastru și Publicitate Imobiliară Zalau

LOC: ZALAU, STR CORNELIU COPOSU NR. 31A COD POSTAL: 450018 TEL: 0260/613394

Nr.cerere	3850
Ziua	31
Luna	01
Anul	2018

Extras de Plan Cadastral de Carte Funciară
pentru
Imobil număr cadastral 53504 / UAT Jibou

TEREN extravilan
Adresa: Jud. Salaj

Comuna/Oras/Municipiu: Jibou

Nr. cadastral	Suprafața	Observații / Referințe
53504	5535	Imobilul este neîmprejmuit. Imobil înregistrat în planul cadastral fără localizare certă datorită lipsei planului parțelar.

* Suprafața este determinată în planul de proiecție Stereo 70.

DETALII LINIARE IMOBIL

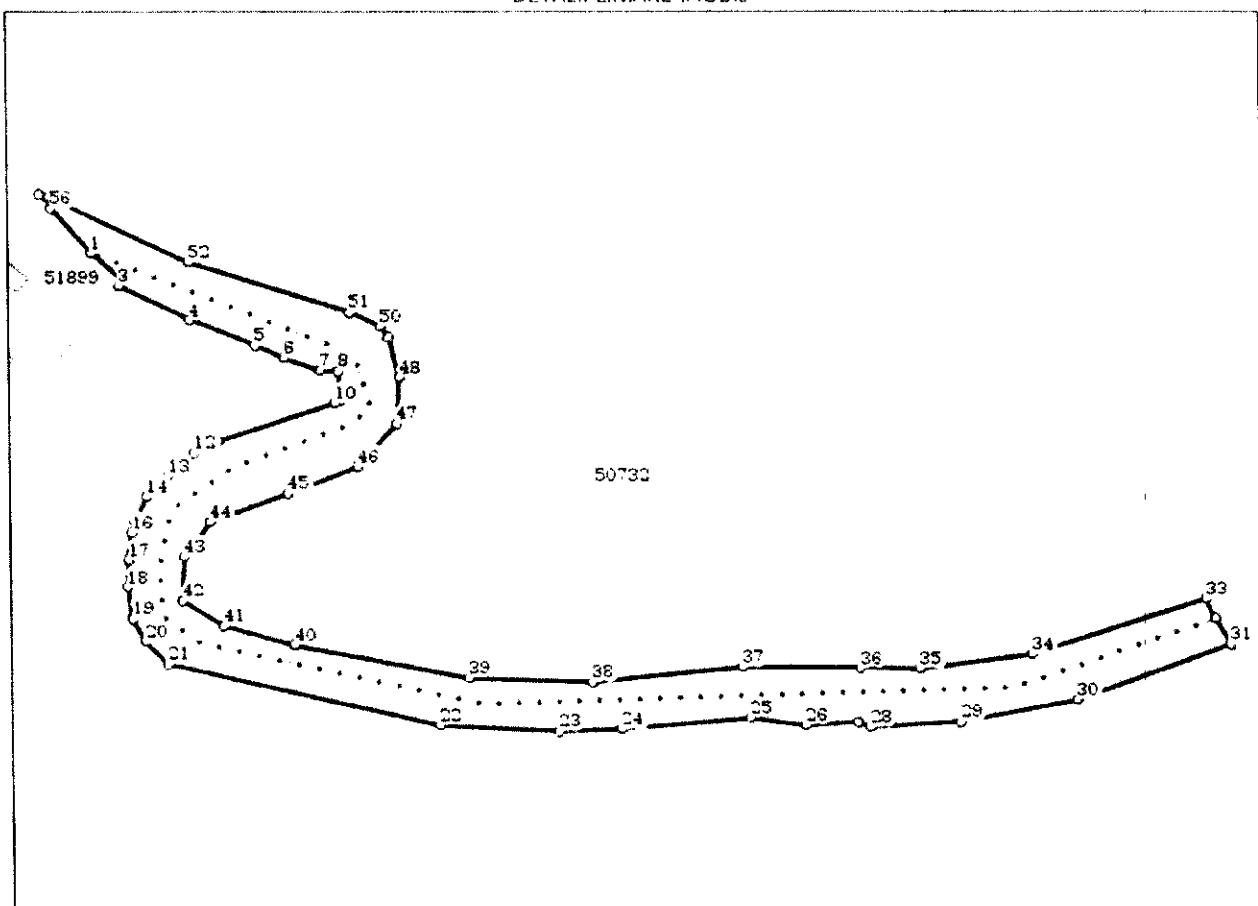

Incadrare în zonă
scara 1:1000

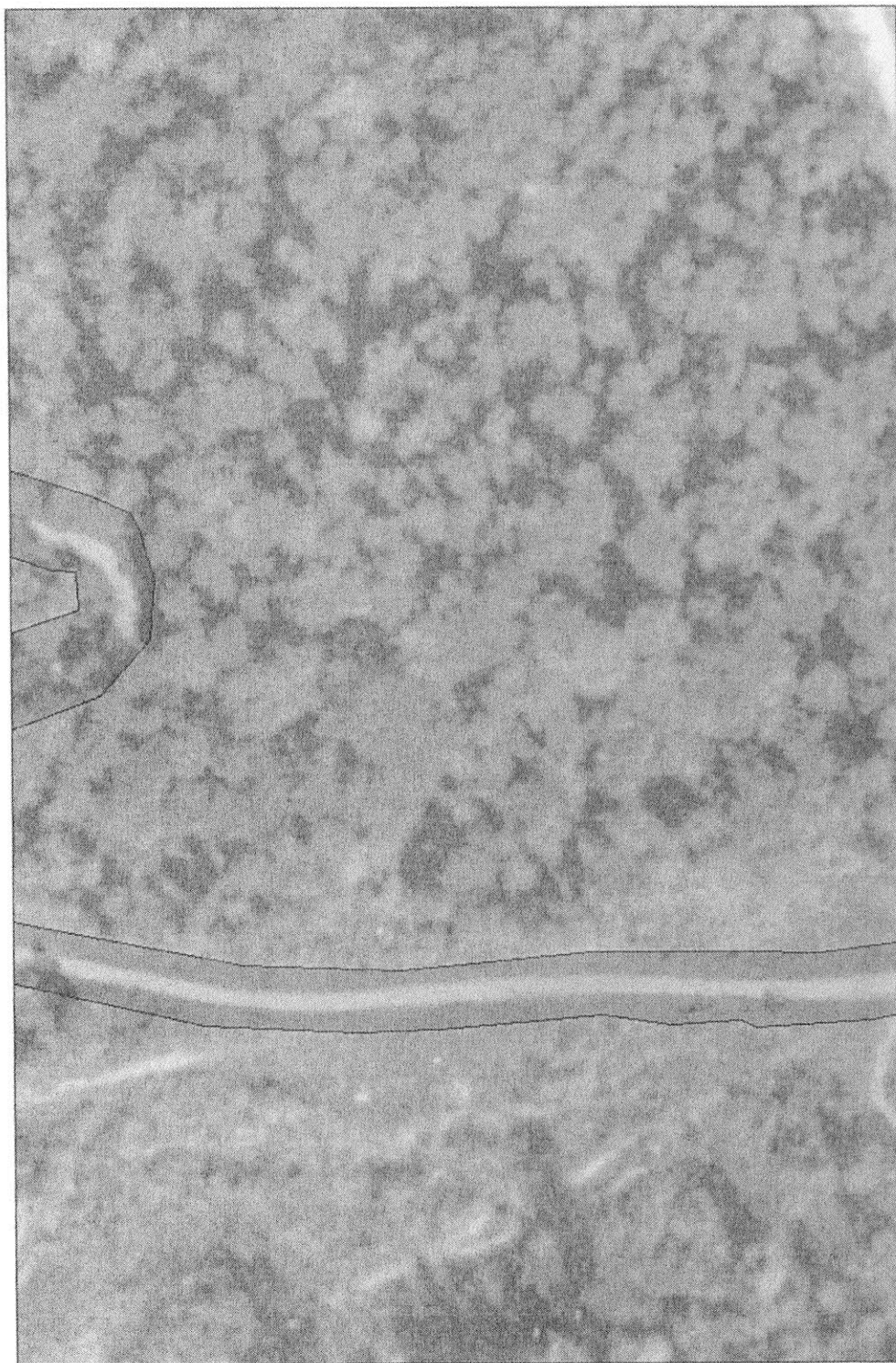

Date referitoare la teren

Crt	Categoria de folosință	Intravilan	Suprafața (mp)	Tarla	Parcelă	Observații / Referințe
1	drum	NU	5.535			Teren extravilan
	TOTAL:		5.535			

Date referitoare la construcții

Crt	Numar	Destinație construcție	Supraf. (mp)	Situație juridică	Observații / Referințe
Imobilul nu are in componentă construcții					

Lungime Segmente

1) Valorile lungimilor segmentelor sunt obtinute din proiectie în plan.

Punct încep	Punct sfârșit	Lungime segment (m)	Punct încep	Punct sfârșit	Lungime segment (m)	Punct încep	Punct sfârșit	Lungime segment (m)
1	2	9.824	2	3	1.422	3	4	18.383
4	5	16.344	5	6	7.417	6	7	8.967
7	8	4.204	8	9	7.05	9	10	1.725
10	11	28.67	11	12	6.297	12	13	8.178
13	14	7.016	14	15	6.362	15	16	2.989
16	17	6.508	17	18	6.471	18	19	7.753
19	20	6.295	20	21	7.531	21	22	65.14
22	23	27.988	23	24	14.792	24	25	30.714
25	26	12.915	26	27	12.572	27	28	3.037
28	29	21.212	29	30	28.117	30	31	38.682
31	32	7.266	32	33	5.229	33	34	43.273
34	35	26.552	35	36	14.078	36	37	27.734
37	38	35.581	38	39	29.189	39	40	41.683
40	41	17.02	41	42	11.397	42	43	10.55
43	44	10.256	44	45	19.523	45	46	17.548
46	47	13.733	47	48	11.088	48	49	9.851
49	50	3.17	50	51	7.964	51	52	39.389
52	53	36.406	53	54	2.357	54	55	3.73
55	56	0.862	56	1	14.415			

** Lungimile segmentelor sunt determinate în planul de proiecție Stereo 70 și sunt rotunjite la 1 milimetru.

*** Distanța dintre puncte este formată din segmente cumulate ce sunt mai mici decât valoarea 1 milimetru.

Pentru acest imobil există înregistrate următoarele documentații cadastrale neînscrise în cartea funciară:

Nr Crt	Numar cerere	Data cerere	Termen eliberare	Obiect cerere
1	3850	31.01.2018	05.02.2018	Dezmembrare/Comasare

Ca urmare a soluționării cererii nr. 3850 înregistrată la data de 31.01.2018, s-a propus înscrierea imobilului în urma alipirii următoarelor imobile:

Nr Crt	Identificator electronic	Suprafata (mp)	Adresa
1	51902	2764	Jud. Salaj
2	53184	2771	Jud. Salaj, (loc. Jibou)

Certific că informațiile din prezentul extras sunt conforme cu datele din planul cadastral de carte funciară al OCPI SALAJ la data: 01-02-2018

Situația prezentată poate face obiectul unor modificări ulterioare, în condițiile Legii cadastrului și publicității imobiliare nr. 7/1996, republicată.

Consilier/Inspector de specialitate,

RENATA CSIKI

O.C.P.I. SALAJ
CSIKI RENATA ANDREA
- consilier cadastru -

