

**HOTĂRĂREA nr. 21  
din 29 martie 2018**

**privind aprobarea numărului de posturi, organigramei și statului de funcții ale unor instituții publice din subordinea Consiliului Județean Sălaj**

Consiliul Județean Sălaj, întrunit în ședință ordinară;

Având în vedere:

- expunerea de motive nr. 4.120 din 22.03.2018 a președintelui Consiliului Județean Sălaj;
- raportul de specialitate nr. 4.121 din 22.03.2018 al Direcției juridice și administrație locală;
- art. III din Ordonanța de urgență a Guvernului nr. 63/2010 pentru modificarea și completarea Legii nr. 273/2006 privind finanțele publice locale, precum și stabilirea unor măsuri financiare pentru reducerea cheltuielilor de personal;
- art. 91 alin. (2) lit. c) din Legea nr. 215/2001, privind administrația publică locală, republicată, cu modificările și completările ulterioare.

În temeiul art. 97 alin. (1) din Legea nr. 215/2001 privind administrația publică locală, republicată, cu modificările și completările ulterioare,

**HOTĂRĂȘTE:**

**Art.1.(1)** Se aprobă numărul de posturi, organigrama și statul de funcții ale unor instituții publice din subordinea Consiliului Județean Sălaj, după cum urmează:

- Direcția Județeană de Evidență a Persoanelor Sălaj, conform anexelor nr. 1a și 1b;
- Muzeul Județean de Istorie și Artă Zalău, conform anexelor nr. 2a și 2b;
- Biblioteca Județeană "Ioniță Scipione Bădescu" Sălaj, conform anexelor nr. 3a și 3b;
- Centrul de Cultură și Artă al Județului Sălaj, conform anexelor nr. 4a și 4b.

(2) Anexele nr. 1a, 1b, 2a, 2b, 3a, 3b, 4a și 4b fac parte integrantă din prezenta hotărâre.

**Art.2.** Cu data prezentei își încetează aplicabilitatea anexele 2a, 2b, 3a, 3b, 4a, 4b, 5a și 5b la Hotărârea Consiliului Județean Sălaj nr. 64 din 28.04.2017 privind aprobarea numărului de posturi, organigramei și statului de funcții ale aparatului de specialitate al Consiliului Județean Sălaj și ale instituțiilor publice din subordinea Consiliului Județean Sălaj, cu modificările și completările ulterioare.

**Art.3.** Cu ducerea la îndeplinire a prezentei hotărâri se încredințează:

- Direcția juridică și administrație locală;
- Direcția Județeană de Evidență a Persoanelor Sălaj;
- Muzeul Județean de Istorie și Artă Zalău;
- Biblioteca Județeană "Ioniță Scipione Bădescu" Sălaj;
- Centrul de Cultură și Artă al Județului Sălaj;

**Art.4.** Prezenta hotărâre se comunică la:

- Președintele, vicepreședinții, administratorul public al Consiliului județean și secretarul județului;
- Direcția juridică și administrație locală;
- Direcția Județeană de Evidență a Persoanelor Sălaj;
- Muzeul Județean de Istorie și Artă Zalău;
- Biblioteca Județeană "Ioniță Scipione Bădescu" Sălaj;
- Centrul de Cultură și Artă al Județului Sălaj;

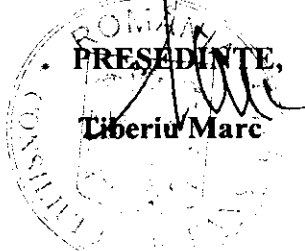

Contrasemnează:  
SECRETARUL JUDEȚULUI,

Cosmin-Radu Vlaicu

**ORGANIGRAMA**  
**DIRECȚIA JUDEȚEANĂ DE EVIDENȚĂ A PERSOANELOR SĂLAJ**

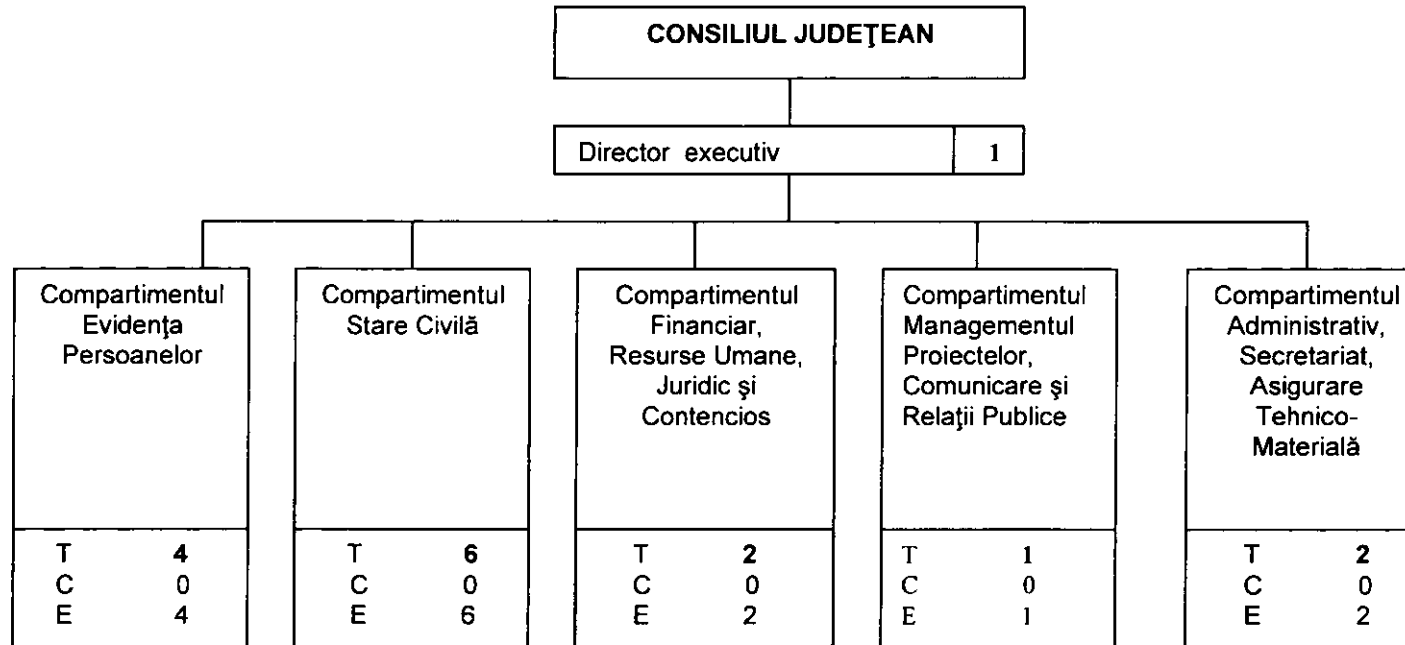

Nr. crt.	Categoriile de personal	Total	din care:	
			de conducere	de execuție
1	Funcții publice	15	1	14
2	Personal contractual	1	0	1
	<b>Total</b>	<b>16</b>	<b>1</b>	<b>15</b>

**NOTĂ:** T – total; C – conducere; E - execuție

Anexa nr. 1b  
La Hotărârea Consiliului Județean Sălaj nr. 21 din 29 martie 2018  
privind aprobarea numărului de posturi, organigramei și statului de  
funcții ale unor instituții publice din subordinea Consiliului Județean  
Sălaj

**STAT DE FUNCȚII**  
**Direcția Județeană de Evidență a Persoanelor Sălaj**

Nr. crt.	Funcția		Nivelul studiilor	Gradul profesional	Numărul de posturi
	Conducere	Execuție			
0	1	2	3	4	5
<b>NUMĂRUL TOTAL DE FUNCȚII (A+B)</b>					
	Funcții publice				15
	Personal contractual				1
<b>A.</b>	<b>TOTAL FUNCȚII PUBLICE (1+2)</b>				
	Funcții publice de conducere				1
	Funcții publice de execuție				14
<b>I.</b>	<b>FUNCȚII PUBLICE GENERALE (a+b)</b>				
<i>a)</i>	<i>FUNCȚII PUBLICE DE CONDUCERE</i>				
1	Director executiv		S	II	1
<i>b)</i>	<i>FUNCȚII PUBLICE DE EXECUȚIE</i>				
		Consilier	S	superior	6
			S	principal	1
1			S	asistent	1
2		Consilier juridic	S	superior	1
			S	asistent	2
3		Referent de specialitate	SSD	superior	1
4		Referent	M	superior	2
<b>B.</b>	<b>PERSONAL CONTRACTUAL (a+b)</b>				
<i>a)</i>	<i>FUNCȚII DE EXECUȚIE</i>				
1		Șofer II	G	-	1

**ORGANIGRAMA Muzeului Județean de Istorie și Artă Zalău**  
 începând cu data de 1 ianuarie 2018

<b>Număr total de posturi</b>	<b>49</b>
din care:	
- conducere	6
- execuție	43

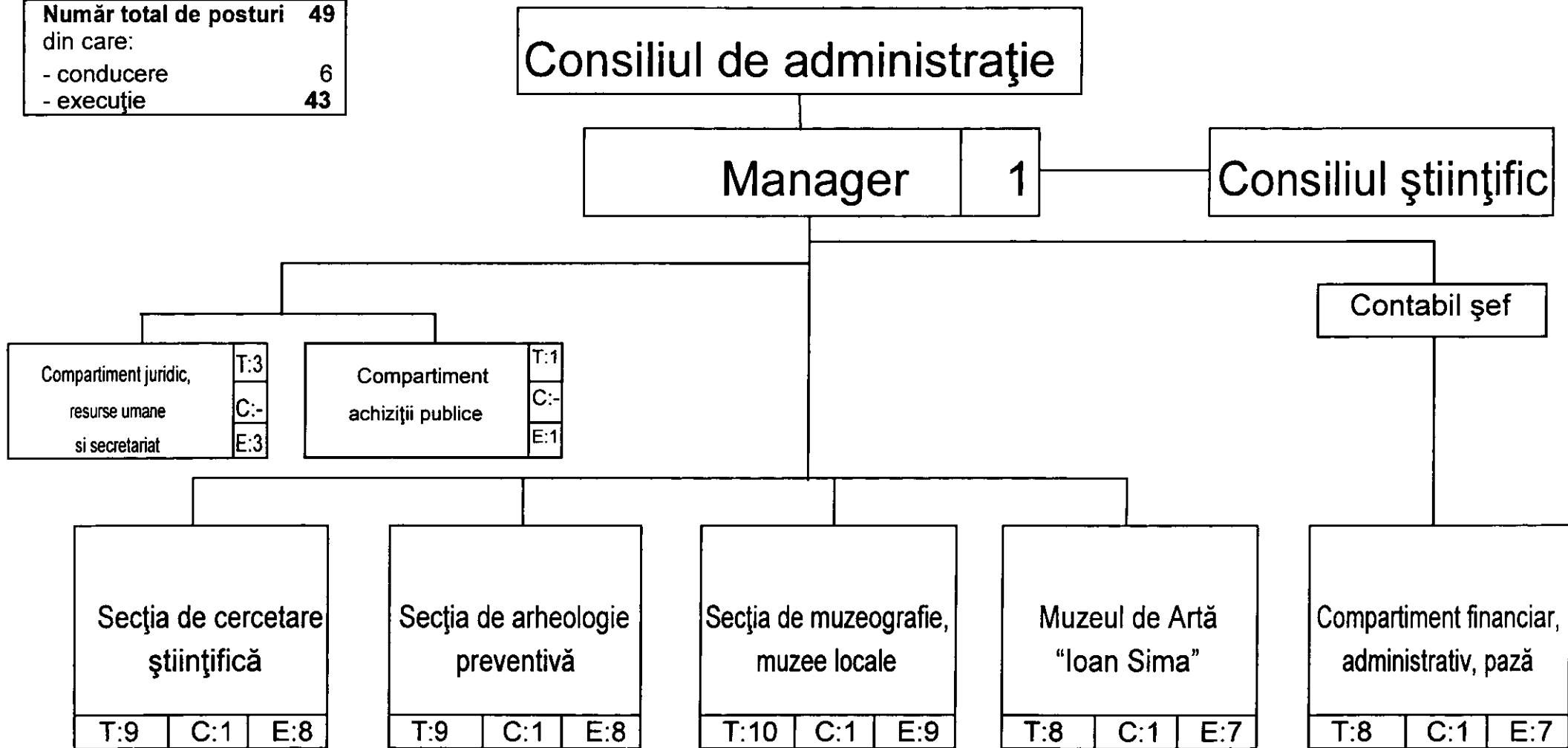

la Hotărârea Consiliului Județean Sălaj nr. 21 din 29 martie 2018 privind aprobarea numărului de posturi, organigramei și statutului de funcții ale unor instituții publice din subordinea Consiliului Județean Sălaj

Nr	Funcția		Nivelul	Grad prof	Gradația	Nr. de
Crt.	Conducere	Execuție	studiilor	Tr. prof		posturi
	<b>Personal contractual</b>					<b>49</b>
a)	<b>Funcții de conducere</b>		<b>Total</b>			<b>6</b>
	Manager		S	II		1
	Contabil șef		S	II		1
	Șef secție		S	II		1
	Șef secție		S	II		1
	Șef secție		S	II		1
	Șef secție		S	II		1
b)	<b>Funcții de execuție</b>		<b>Total</b>			<b>43</b>
		Cercetător științific	S	I	5	1
		Cercetător științific	S	II	5	2
		Cercetător științific	S	III	5	6
		Cercetător științific	S	III	4	1
		Cercetător științific	S	III	2	1
		Muzeograf	S	IA	5	3
		Muzeograf	S	I	2	1
		Muzeograf	S	I	3	1
		Istoric	S	I	1	1
		Curator	S	D		1
		Restaurator	S	II	3	1
		Conservator	S	II		1
		Desenator	S	II	2	1
		Economist	S	II	2	1
		Consilier juridic	S	II	1	1
		Insp.sp res. umane	S	I	5	1
		Insp.sp.achiz.pub.	S	II	3	1
		Conservator	M	IA	5	2
		Custode sală	M	II	5	2
		Garderobier	M;G		5	1
		Desenator	M	IA	5	1
		Tehnoradactor	M	I	5	1
		Administrator	M	I	2	1
		Funcționar	M	I	2	1
		Fotograf	M	IA	5	1
		Șofer	M	I	5	1
		Muncitor calificat	M	I	5	1
		Supraveghetor muzeu	M		5	1
		Îngrijitor	M;G		5	1
		Paznic	M		5	4

**Stat de funcții - Muzeul Județean de Istorie și Artă Zalău**

**ORGANIGRAMA  
BIBLIOTECHII JUDEȚENE  
I. S. BĂDESCU SĂLAJ 2018**

Anexa 3a  
la Hotărârea Consiliului Județean Sălaj nr. 21 din 29 martie 2018 privind  
aprobarea numărului de posturi, organigramei și statului de funcții ale unor instituții  
publice din subordinea Consiliului Județean Sălaj

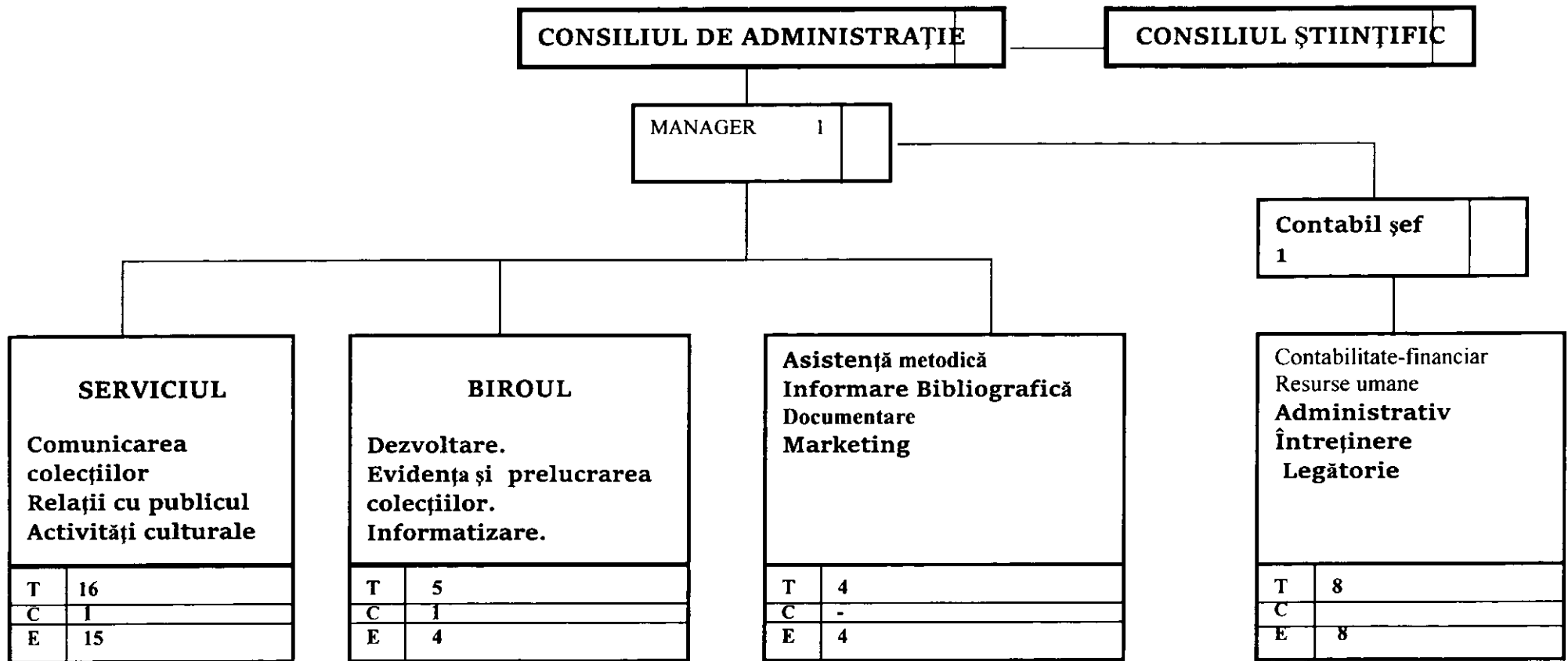

**T= total posturi**  
**C=posturi de conducere**  
**E=posturi de execuție**

STRUCTURA PERSONALULUI	
PERSONAL CONTRACTUAL	= 35
-conducere	= 4
-execuție	= 31
<b>TOTAL</b>	<b>= 35</b>

Anexa nr. 3b  
 la Hotărârea Consiliului Județean Sălaj nr. 21 din 29 martie 2018  
 privind aprobarea numărului de posturi, organigramei și statului de funcții ale unor instituții publice  
 din subordinea Consiliului Județean Sălaj

**STAT DE FUNCȚII**  
**BIBLIOTECA JUDEȚEANĂ SĂLAJ**  
*pe anul 2018*

Nr. crt.	Denumirea funcției		Nivelul studiilor	Gradul Grad profesional Treaptă profesională	Treaptă de salarizare	Gradația	Nr. de Posturi 2018
	Execuție	Conducere					
I.	<b>Funcții publice (a +b)</b>		-				-
a).	Funcții publice de conducere	-	-				-
b).	Funcții publice de execuție	-	-				-
II.	<b>Personal contractual (a+b)</b>						<b>35</b>
a).	Personal de conducere:						<b>4</b>
	- director-manager		S	II			1
	- contabil șef		S	II			1
	- șef serviciu		S	II			1
	- șef birou		S	II			1
b).		Personal contractual de execuție	-				<b>31</b>
		- bibliotecar	S	IA		2-5	12
		- bibliotecar documentarist	S	IA		5	1
		- bibliotecar – metodist	S	I		3	1
		- bibliotecar	S	I		3-5	2
		- bibliotecar-arhivist	S	I		2	1
		- bibliotecar	S	II		1-4	2
		- economist	S	IA		5	1
		- referent	S	I		4	1
		- bibliotecar	SSD	I		4	1
		- bibliotecar	M	IA		5	1
		- mănuiitor carte	M/G	-		5	1
		- operator.	M	I		4	1
		- administrator	M	I		5	1
		- muncitor	M/G	I		1-5	3
		- îngrijitor	M/G	I		4-5	2

## CENTRUL DE CULTURĂ ȘI ARTĂ AL JUDEȚULUI SĂLAJ

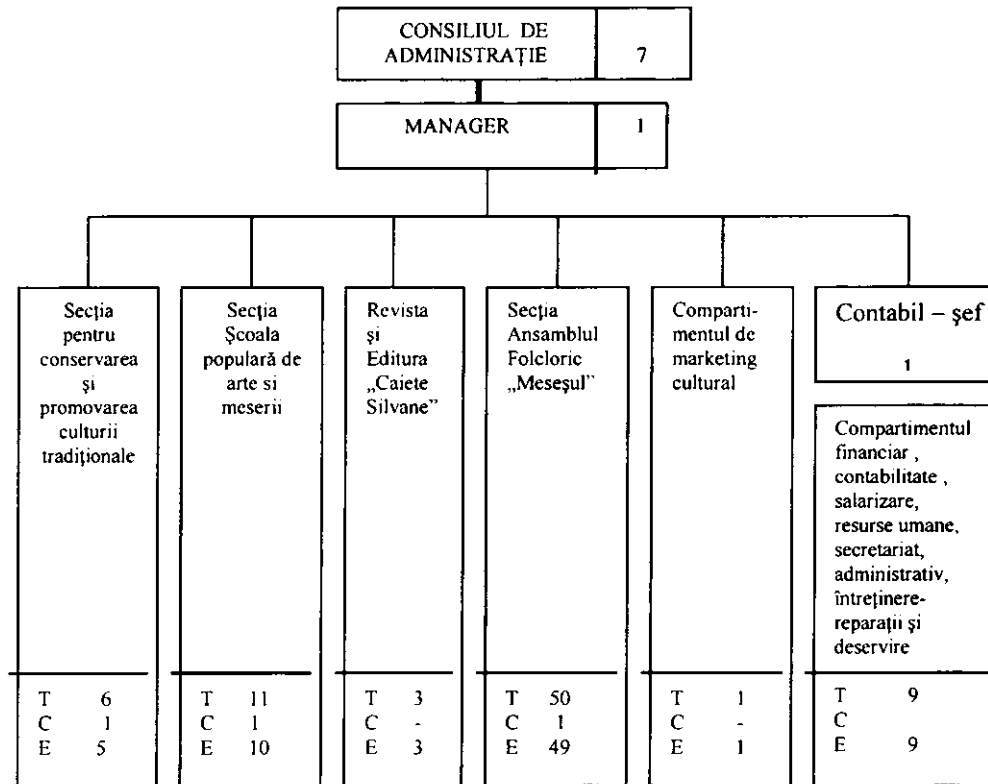

T- Total  
C- Conducere  
E- Execuție

Categoriile de personal	Total	din care :	
		condu- cere	exe- cuție
Funcționari publici	-	-	-
Personal contractual, din care :	82	5	77
- manager	1	1	-
- personal de specialitate pentru activitatea de conservare și promovarea culturii tradiționale	6	1	5
- Revista și Editura „ Caiete Silvane ”	3	-	3
- personal didactic preuniversitar și universitar pentru activitatea educațională din cadrul secției populare de arte și meserii	11	1	10
- personal de specialitate din orchestra populara și formația de dansuri populare	50	1	49
- personal pentru activitatea de marketing cultural	1	-	1
- personal de specialitate pentru activitățile financiare, contabile, salarizare și resurse umane	4	1	3
- personal de specialitate juridică	1	-	1
- personal de altă specialitate pentru activitățile de secretariat- administrativ, întreținere-reparații și deservire	5	-	5



Anexa nr. 4b la Hotărârea Consiliului județean Sălaj nr. 21 din 29 martie 2018 privind aprobarea numărului de posturi, organigramei și statului de funcții ale unor instituții publice din subordinea Consiliului Județean Sălaj

## STAT DE FUNCȚII

Centrul de Cultură și Artă al Județului Sălaj

P.C - personal contractual

Nr.	Funcția		Categoria de personal	Nivelul studiilor	Gradul profesional Treapta profesionala	Numarul de posturi
	Conducere	Executie				
0	1	2	3	4	5	6
<b>A.</b>	<b>CONDUCEREA CENTRULUI</b>					<b>1</b>
1	Manager		P.C.	S	II	1
<b>B.</b>	<b>SECȚIA PENTRU CONSERVAREA ȘI PROMOVAREA CULTURII TRADIȚIONALE PERSONAL DE SPECIALITATE</b>					<b>6</b>
3	Șef birou		P.C.	S	II	1
4		Referent	P.C.	S	IA-D	2
5		Referent	P.C.	M	IA-D	3
<b>C.</b>	<b>SECȚIA ȘCOALA POPULARĂ DE ARTESI MESERII</b>					<b>11</b>
6	Șef serviciu		P.C.	S	II	1
		Profesor instrument	P.C.	S		9
7		Profesor pictura	P.C.	S		1
<b>D.</b>	<b>REVISTA ȘI EDITURA "CAIETE SILVANE"</b>					<b>3</b>
9		Redactor	P.C.	S	IA - D	1
10		Tehnoredactor	P.C.	M	IA - D	1
11		Corector	P.C.	S	I - D	1
<b>E.</b>	<b>SECȚIA ANSAMBLUL FOLCLORIC "MEȘUL"</b>					<b>50</b>
12	Șef serviciu		P.C.	S	II	1
13		Dirijor	P.C.	S	IA-D	1
14		Corepetitor ( coregraf)	P.C.	M	I - D	2
15		Artist Instrumentist	P.C.	S	IA-D	5
16		Instrumentist	P.C.	GM	I - D	8
		Solist vocal	P.C.	S	IA-D	1
17		Solist vocal	P.C.	GM	I - D	3
18		Dansator	P.C.	GM	I - D	28
19		Operator imagine/lumi sunet	P.C.	GM	I - D	1
<b>F.</b>	<b>COMPARTIMENTUL DE MARKETING CULTURAL</b>					<b>1</b>
20		Referent	P.C.	S	IA - D	1
<b>G.</b>	<b>COMPARTIMENTUL FINANCIAR, CONTABILITATE, SALARIZARE, RESURSE UMANE, JURIDIC, ADMINISTRATIV, ÎNTREȚINERE, REPARAȚII ȘI DESERVICII PERSONAL DE SPECIALITATE ȘI DE ALTĂ SPECIALITATE</b>					<b>10</b>
21	Contabil șef		P.C.	S	II	1
22		Consilier juridic	P.C.	S	IA - D	1
23		Referent de specialitate	P.C.	S	I - D	4
24		Sofer	P.C.	GM	I - II	1
25		Muncitor calificat	P.C.	GM	II - VI	1
26		Ingrijitor	P.C.	GM		2
<b>TOTAL ( A + B + C + D + E + F + G)</b>						<b>82</b>