

**HOTĂRÂREA nr.50
din 31 mai 2019**

pentru modificarea anexelor nr. 4a și 4b la Hotărârea Consiliului Județean Sălaj nr. 21 din 29 martie 2018 privind aprobarea numărului de posturi, organigramei și statului de funcții ale unor instituții publice din subordinea Consiliului Județean Sălaj

Consiliul Județean Sălaj, întrunit în ședință ordinară;
Având în vedere:

- expunerea de motive nr. 6.915 din 22.05.2019 a președintelui Consiliului Județean Sălaj;
- raportul de specialitate nr. 6.916 din 22.05.2019 al Direcției juridice și administrație locală;
- art. 91 alin. (2) lit. c) din Legea administrației publice locale nr. 215/2001, republicată, cu modificările și completările ulterioare.

În temeiul art. 97 alin. (1) din Legea administrației publice locale nr. 215/2001, republicată, cu modificările și completările ulterioare,

H O T Ă R Ă Ș T E:

Art. I. (1) Se modifică anexele nr. 4a și 4b la Hotărârea Consiliului Județean Sălaj nr. 21 din 29 martie 2018 privind aprobarea numărului de posturi, organigramei și statului de funcții ale unor instituții publice din subordinea Consiliului Județean Sălaj, cu modificările și completările ulterioare, conform *anexelor nr. 1 și nr.2*, care fac parte integrantă din prezenta hotărâre.

(2) Celelalte prevederi ale Hotărârii Consiliului Județean nr. 21 din 29 martie 2018 rămân neschimbate.

Art. II. Cu ducerea la îndeplinire a prezentei hotărâri se încredințează:

- Președintele Consiliului Județean Sălaj;
- Direcția juridică și administrație locală;
- Centrul de Cultură și Artă al Județului Sălaj.

Art. III. Prezenta hotărâre se comunică la:

- Președintele, vicepreședinții Consiliului județean, administratorul public și secretarul județului;
- Direcția juridică și administrație locală;
- Centrul de Cultură și Artă al Județului Sălaj.

PREȘEDINTE

Fiberiu Mare



**Contrasemnează:
SECRETARUL JUDEȚULUI,**

Cosmin-Radu Vlaicu

CENTRUL DE CULTURĂ ȘI ARTĂ AL JUDEȚULUI SĂLAJ - ORGANIGRAMA

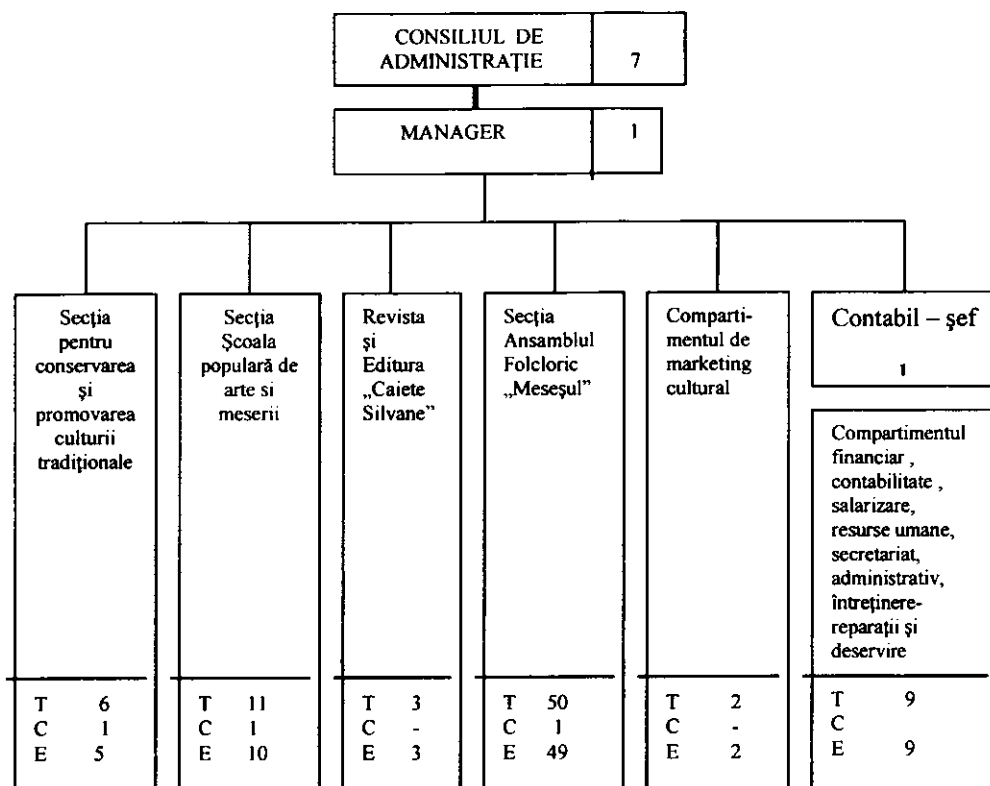

T- Total
C- Conducere
E- Execuție

Categoriile de personal	Total	din care :	
		Condu - cere	Exe - cuție
Funcționari publici	-	-	-
Personal contractual, din care :	83	5	78
- manager	1	1	-
- personal de specialitate pentru activitatea de conservare și promovarea culturii tradiționale	6	1	5
- Revista și Editura „ Caiete Silvane ”	3	-	3
- personal didactic preuniversitar și universitar pentru activitatea educațională din cadrul secției populare de arte și meserii	11	1	10
- personal de specialitate din orchestra populara și formația de dansuri populare	50	1	49
- personal pentru activitatea de marketing cultural	2	-	2
- personal de specialitate pentru activitățile financiare, contabile, salarizare și resurse umane	4	1	3
- personal de specialitate juridică	1	-	1
- personal de altă specialitate pentru activitățile de secretariat-administrativ, întreținere-reparații și deservire	5	-	5

Anexa nr. 2

la Hotărârea Consiliului Județean Sălaj nr.50 din 31 mai 2019 privind modificarea anexelor nr. 4a și 4b la Hotărârea Consiliului Județean Sălaj nr.21 din 29. martie 2018 privind organigramei și statutului de funcții ale unor instituții publice din subordinea Consiliului Județean Sălaj

STAT DE FUNCȚII

Centrul de Cultură și Artă al Județului Sălaj

P.C - personal contractual

Nr.	Funcția		Categoria de personal	Nivelul studiilor	Gradul profesional Treapta profesionala	Numarul de posturi
	Conducere	Executie				
0	1	2	3	4	5	6
A.	CONDUCEREA CENTRULUI					1
1	Manager		P.C.	S	II	1
B.	SECȚIA PENTRU CONSERVAREA ȘI PROMOVAREA CULTURII TRADIȚIONALE PERSONAL DE SPECIALITATE					6
2	Șef birou		P.C.	S	II	1
3		Referent	P.C.	S	IA-D	2
4		Referent	P.C.	M	IA-D	3
C.	SECȚIA ȘCOALA POPULARĂ DE ARTE ȘI MESERII					11
5	Șef serviciu		P.C.	S	II	1
		Profesor instrument	P.C.	S		9
6		Profesor pictura	P.C.	S		1
D.	REVISTA ȘI EDITURA "CAIETE SILVANE"					3
7		Redactor	P.C.	S	IA - D	1
8		Tehnoredactor	P.C.	M	IA - D	1
9		Corector	P.C.	S	I - D	1
E.	SECȚIA ANSAMBLUL FOLCLORIC "MESEȘUL"					50
10	Șef secție		P.C.	S	II	1
11		Dirijor	P.C.	S	IA-D	1
12		Corepetitor (coregraf)	P.C.	M	I - D	2
13		Artist Instrumentist	P.C.	S	IA-D	5
14		Instrumentist	P.C.	G M	I - D	8
15		Solist Vocal	P.C.	S	IA-D	0
16		Solist vocal	P.C.	G M	I - D	4
17		Dansator	P.C.	G M	I - D	28
18		Operator imagine/lumi sunet	P.C.	G M	I - D	1
F.	COMPARTIMENTUL DE MARKETING CULTURAL					2
19		Referent	P.C.	S	IA - D	2
G.	COMPARTIMENTUL FINANCIAR, CONTABILITATE, SALARIZARE, RESURSE UMANE, JURIDIC, ADMINISTRATIV, ÎNTREȚINERE, REPARAȚII ȘI DESERVICIILE PERSONAL DE SPECIALITATE ȘI DE ALTĂ SPECIALITATE					10
20	Contabil șef		P.C.	S	II	1
21		Consilier juridic	P.C.	S	IA -D	1
22		Referent de specialitate	P.C.	S	I - D	4
23		Sofer	P.C.	G M	I - II	1
24		Muncitor calificat	P.C.	G M	II - VI	1
25		Ingrijitor	P.C.	G M		2
TOTAL (A + B + C + D + E + F + G)						83