

HOTĂRÂREA nr.52
din 31 mai 2019
privind aprobarea organigramei și statului de funcții
ale Spitalului Județean de Urgență Zalău

Consiliul Județean Sălaj, întrunit în ședință ordinară;
Având în vedere:

- expunerea de motive nr. 6824 din 21.05.2019 a președintelui Consiliului județean;
- raportul de specialitate nr. 6825 din 21.05.2019 al Compartimentului Managementul Spitalului Județean de Urgență Zalău-Sălaj;
- Legea nr. 95/2006 privind reforma în domeniul sănătății, republicată, cu modificările și completările ulterioare;
- prevederile Ordinului nr. 1.778/2006 privind aprobarea normativelor de personal, cu modificările și completările ulterioare;
- prevederile art. 91 alin. (1) lit. f) din Legea administrației publice locale nr. 215/2001, republicată, cu modificările și completările ulterioare.

În temeiul art. 97 alin. (1) din Legea administrației publice locale nr. 215/2001 republicată, cu modificările și completările ulterioare;

H O T Ă R Ă Ș T E:

Art. 1. Se aprobă organigrama și statul de funcții ale Spitalului Județean de Urgență Zalău, conform anexelor nr. 1 și 2, care fac parte integrantă din prezenta hotărâre.

Art. 2. Cu data prezentei, Hotărârea Consiliului Județean Sălaj nr. 76 din 29.06.2018, cu modificările ulterioare, își încetează aplicabilitatea.

Art. 3. Cu ducerea la îndeplinire a prezentei hotărâri se încredințează managerul Spitalului Județean de Urgență Zalău.

Art. 4. Prezenta hotărâre se comunică la:

- Direcția juridică și administrație locală;
- Compartimentul Managementul Spitalului Județean de Urgență Zalău-Sălaj;
- Spitalul Județean de Urgență Zalău.



Contrasemnează:
SECRETARUL JUDEȚULUI,

Cosmin-Radu Vlaicu

ORGANIGRAMA SPITALULUI JUDEȚEAN DE URGENȚĂ ZALĂU

CONSILIUL DE ADMINISTRAȚIE

Anexa nr. 1 la Hotărârea Consiliului Județean
Sălaj nr. 52 din 31.05.2019 privind
aprobarea organigramei și a statului de funcții ale
Spitalului Județean de Urgență Zalău

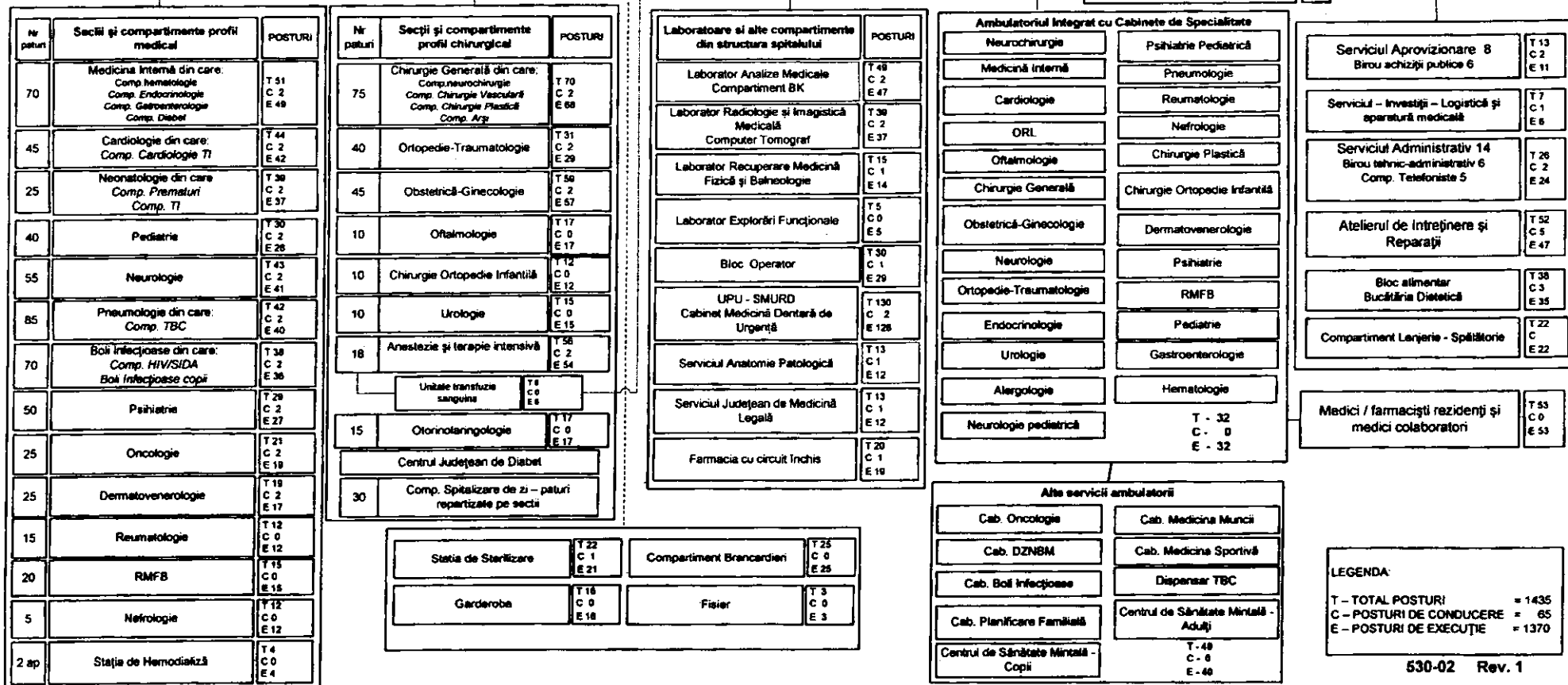
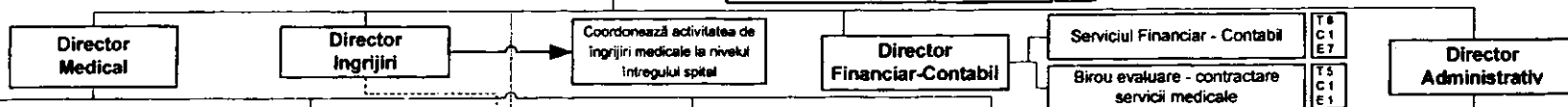
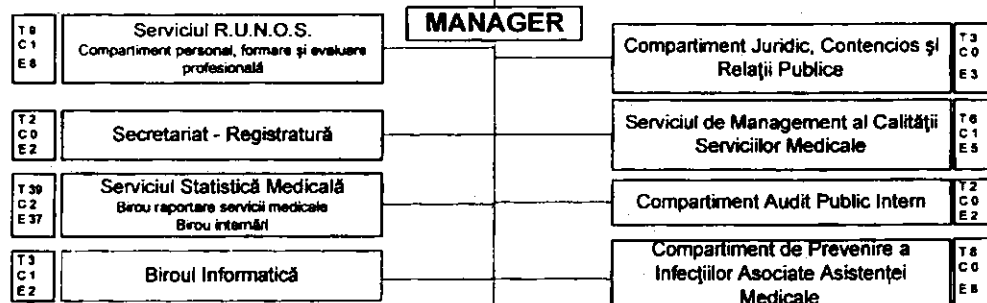

LEGENDA:
T - TOTAL POSTURI = 1435
C - POSTURI DE CONDUCERE = 65
E - POSTURI DE EXECUȚIE = 1370

**Anexa nr. 2 la Hotărârea Consiliului Județean
Sălaj nr. 52 din 31.05.2019 privind aprobarea organigramei și a statutului
de funcții ale Spitalului Județean de Urgență Zalău**

**STAT DE FUNCȚII
CENTRALIZATOR**

| Nr.crt. | Funcția | Nivelul studiilor | Funcții de conducere | | | Gradația corespunzătoare tranșelor de vechime | Număr de posturi |
|----------|---|-------------------|----------------------|-----------|----------------------------------|---|------------------|
| | | | gradul I | gradul II | Clase de salarizare suplimentare | | |
| | TOTAL POSTURI | | | | | | 1435 |
| | Total funcții de conducere (A) | | | | | | 65 |
| | Total funcții de execuție (B+C+D) | | | | | | 1370 |
| A | Funcții de conducere | | | | | | 65 |
| | Comitet director | | | | | | 4 |
| 1 | Manager | S | | 1 | | 1 - 5 | 1 |
| 2 | Director medical | S | | 1 | | 1 - 5 | 1 |
| 3 | Director financiar contabil | S | | 1 | | 1 - 5 | 1 |
| 4 | Director de îngrijiri | S | | 1 | | 1 - 5 | 1 |
| 5 | Director administrativ | S | | 1 | | 1 - 5 | 1 |
| | Personal medical | | | | | | 42 |
| 6 | Șef secție / laborator / serviciu / farmacie | S | 8 | 14 | | 1 - 5 | 21 |
| 7 | Asistent șef | S - PL | | | | 1 - 5 | 21 |
| | Personal TESA | | | | | | 8 |
| 8 | Șef serviciu RUNOS, serviciu aprovizionare, serviciu administrativ, serviciu financiar-contabil și serviciu tehnic-investiții-logistică și aparatură medicală | S | | 3 | | 1 - 5 | 5 |
| | Șef birou informatică, , birou tehnic-administrativ și birou achiziții | S-SSD | | 4 | | 1 - 5 | 3 |
| 9 | Alte funcții de conducere | | | | | 1 - 5 | 10 |
| 10 | Șef atelier | S | | 1 | | 1 - 5 | 1 |
| 11 | Șef serviciu managementul calit. serv.med., șef birou evaluare-contractare servicii medicale și șef birou raportare servicii medicale | S | 1 | 1 | | 1 - 5 | 3 |
| 12 | Șef formație | M | | 4 | | 1 - 5 | 4 |
| 13 | Șef echipă | M | | 2 | | 1 - 5 | 2 |
| B | Funcții de execuție personal medico-sanitar | | | | | | 1232 |
| 1 | medic primar | S | | | | 2 - 5 | 67 |
| 2 | medic specialist | S | | | | 1 - 5 | 85 |
| 3 | medic rezident | S | | | | B - 5 | 23 |
| 4 | medic colaborator | S | | | | B - 5 | 30 |
| 5 | farmacist primar | S | | | | 2 - 5 | 3 |
| 6 | farmacist specialist | S | | | | 3 - 5 | 1 |
| 7 | farmacist | S | | | | B - 5 | 2 |
| 8 | alt personal cu studii superioare - grad principal (biologi, chimisti, biochimisti, fizicieni, sociologi, kinetoterapeuți, fiziokinetoterapeuți, psihologi, as.sociali) | S | | | | 2 - 5 | 27 |
| 9 | alt personal cu studii superioare - grad specialist (biologi, chimisti, biochimisti, fizicieni, fiziokinetoterapeuți, psihologi) | S | | | | 1 - 5 | 5 |
| 10 | alt personal cu studii superioare (biologi, chimisti, biochimisti, fizicieni, sociologi, kinetoterapeuți, fiziokinetoterapeuți, psihologi, as.sociali) | S | | | | B - 5 | 11 |

| Nr.crt. | Funcția | Nivelul studiilor | Funcții de conducere | | | Gradația corespunzătoare tranșelor de vechime | Număr de posturi |
|---|--|-------------------|----------------------|-----------|----------------------------------|---|------------------|
| | | | gradul I | gradul II | clase de salarizare suplimentare | | |
| 9 | asistent medical/tehn radiologie principal | S | | | | 2 - 5 | 131 |
| 10 | asistent medical /tehn.radiologie | S | | | | B - 5 | 11 |
| 11 | asistent medical/tehnician radiologie | SSD | | | | B - 5 | 2 |
| 12 | asistent medical principal | P.L. | | | | 2 - 5 | 319 |
| 13 | asistent medical | P.L. | | | | B - 5 | 114 |
| 14 | soră medicală principală | M | | | | 2 - 5 | 1 |
| 16 | registrator medical principal | M | | | | 1 - 5 | 30 |
| 17 | registrator medical | M | | | | B - 5 | 24 |
| 18 | infirmieră | G | | | | B - 5 | 196 |
| 19 | îngrijitoare de curățenie | G | | | | B - 5 | 73 |
| 20 | brancardier | G | | | | B - 5 | 59 |
| 21 | spălătoreasă | G | | | | B - 5 | 18 |
| C Funcții de execuție TESA + UPU | | | | | | | 34 |
| 1 | Economist IA | S | | | | 2 - 5 | 12 |
| 2 | Economist I | S | | | | 2 - 5 | 0 |
| 3 | Economist II | S | | | | 2 - 5 | 1 |
| 4 | Consilier juridic IA | S | | | | 2 - 5 | 3 |
| 5 | Auditor II | S | | | | 3 - 5 | 2 |
| 6 | Referent de specialitate I | S | | | | 3 - 5 | 7 |
| 7 | Referent de specialitate II | S | | | | 2 - 5 | 0 |
| 8 | Analist IA | S | | | | 2 - 5 | 1 |
| 9 | Programator I | S | | | | 2 - 5 | 0 |
| 10 | Inginer I | S | | | | 2 - 5 | 2 |
| 11 | Inginer II | S | | | | B - 5 | 0 |
| 12 | Referent IA | M | | | | B - 5 | 2 |
| 13 | Secretar | M | | | | B - 5 | 2 |
| 14 | Arhivar | M | | | | B - 5 | 1 |
| 15 | Administrator | M | | | | B - 5 | 1 |
| D Funcții de execuție ingineri/subing./economisti/referenți și muncitori | | | | | | | 104 |
| 1 | Economist IA | S | | | | 2 - 5 | 3 |
| 2 | Economist I | S | | | | 2 - 5 | 1 |
| 3 | Economist II | S | | | | 2 - 5 | 0 |
| 4 | Referent de specialitate I | S | | | | 3 - 5 | 2 |
| 5 | Referent de specialitate II | S | | | | 4 - 5 | 3 |
| 6 | Referent de specialitate III | S | | | | 5 - 5 | 0 |
| 7 | programator | S | | | | 6 - 5 | 0 |
| 8 | Inginer IA | S | | | | 5 - 5 | 2 |
| 9 | Inginer II | S | | | | B - 5 | 1 |
| 10 | Referent IA | M | | | | B - 5 | 2 |
| 11 | Tehnician IA | M | | | | B - 5 | 3 |
| 12 | Magaziner | M | | | | B - 5 | 4 |
| 13 | Merceolog | M | | | | B - 6 | 1 |
| 14 | Sofer I | M | | | | B - 5 | 5 |
| 15 | Sofer II | M | | | | B - 5 | 0 |
| 16 | Bucătar I | M | | | | B - 5 | 12 |
| 17 | Bucătar II | M | | | | B - 5 | 0 |
| 18 | Bucătar III | M | | | | B - 6 | 1 |
| 19 | Bucătar IV | M | | | | B - 7 | 3 |
| 20 | Telefonist III | M | | | | B - 5 | 5 |
| 21 | Muncitor calificat I | M | | | | B - 5 | 45 |
| 22 | Muncitor calificat II | M | | | | B - 5 | 3 |
| 23 | Muncitor calificat III | M | | | | B - 5 | 1 |
| 24 | Muncitor calificat IV | M | | | | B - 5 | 1 |
| 25 | Muncitor necalificat II - I | G | | | | B - 5 | 6 |