

ROMÂNIA
JUDEȚUL SĂLAJ
CONSILIUL JUDEȚEAN

HOTĂRÂREA nr.142
din 25 octombrie 2024

privind aprobarea organigramei și statului de funcții
ale Spitalului Județean de Urgență Zalău

Consiliul Județean Sălaj, întrunit în ședință extraordinară;

Având în vedere:

- referatul de aprobare nr.19795 din 17.10.2024 al președintelui Consiliului județean;
- raportul de specialitate nr.19796 din 17.10.2024 al Direcției juridice și administrație locală;
- prevederile Legii nr. 95/2006 privind reforma în domeniul sănătății, republicată, cu modificările și completările ulterioare;
- prevederile Ordinului nr. 1.778/2006 privind aprobarea normativelor de personal, cu modificările și completările ulterioare;
- prevederile art. 173 alin. (1) lit. a) coroborate cu cele ale alin.(2) lit.c) din Ordonanța de Urgență a Guvernului nr. 57/2019 privind Codul administrativ, cu modificările și completările ulterioare.

În temeiul art. 196 alin. (1) lit. a) din Ordonanța de Urgență a Guvernului nr.57/2019 privind Codul administrativ, cu modificările și completările ulterioare,

HOTĂRĂȘTE:

Art. 1. Se aprobă organigrama și statul de funcții ale Spitalului Județean de Urgență Zalău, conform anexelor 1 și 2, care fac parte integrantă din prezenta hotărâre.

Art. 2. Hotărârea Consiliului Județean Sălaj nr. 128 din 30 septembrie 2024 privind aprobarea organigramei și statului de funcții ale Spitalului Județean de Urgență Zalău.

Art. 3. Cu ducerea la îndeplinire a prezentei hotărâri se încredințează managerul Spitalului Județean de Urgență Zalău.

Art. 4. Prezenta hotărâre se comunică la:

- Direcția juridică și administrație locală;
- Spitalul Județean de Urgență Zalău.

PREȘEDINTE,

Dinu Iancu-Sălăjanu

Contrasemnează:
SECRETARUL GENERAL AL JUDEȚULUI,

Cosmin-Radu Vlaicu

ORGANIGRAMA SPITALULUI JUDEȚEAN DE URGENȚĂ ZĂLĂU

Anexa nr.1

la Hotărârea Consiliului Județean Sălaj nr.142 din 25 octombrie 2024 privind aprobarea organigramei și statului de funcții ale Spitalului Județean de Urgență Zalău

CONSILIUL JUDEȚEAN SĂLAJ

Consiliul de Administrație

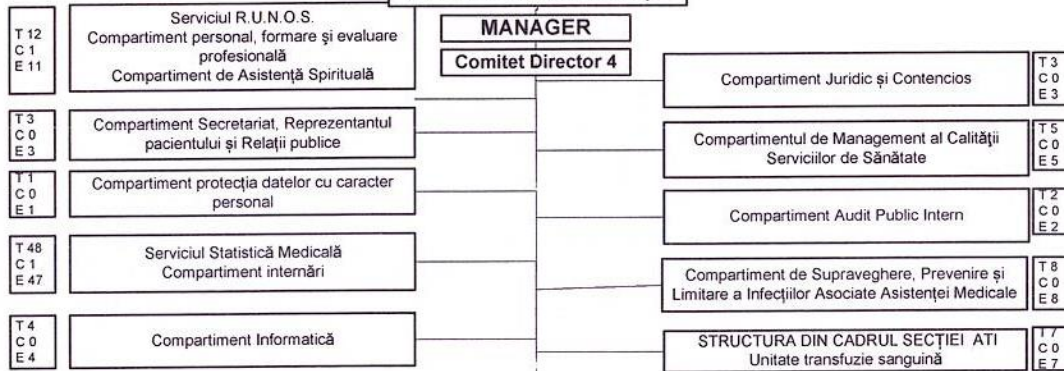

Director Medical

Director Financiar-Contabil

Director Îngrijiri

Director Administrativ - 1

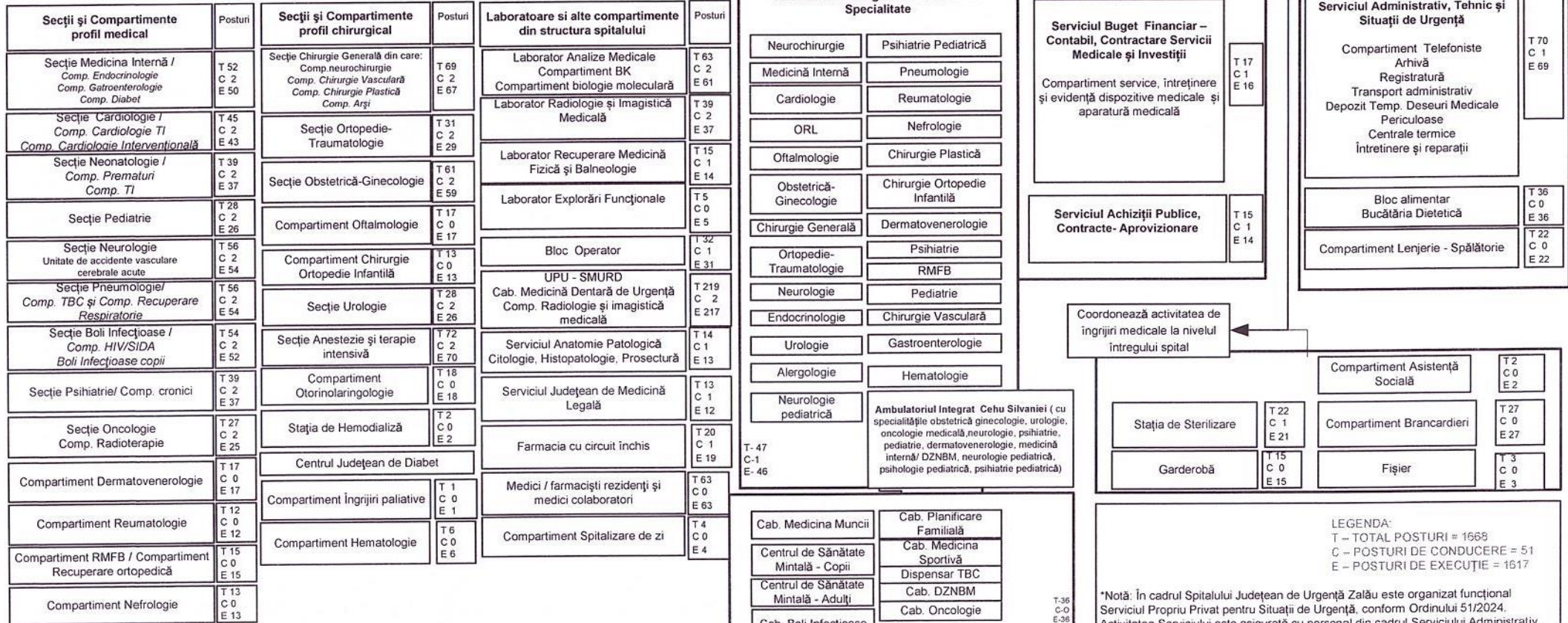

Coordonează activitatea de îngrijiri medicale la nivelul întregului spital

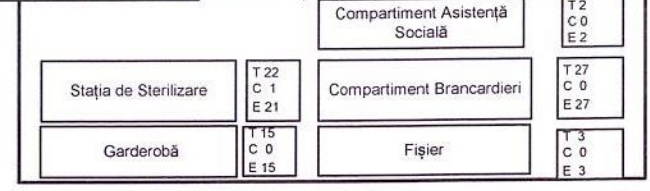

LEGENDA:
T – TOTAL POSTURI = 1668
C – POSTURI DE CONDUCERE = 51
E – POSTURI DE EXECUȚIE = 1617

*Notă: În cadrul Spitalului Județean de Urgență Zalău este organizat funcțional Serviciul Propriu Privat pentru Situații de Urgență, conform Ordinului 51/2024. Activitatea Serviciului este asigurată cu personal din cadrul Serviciului Administrativ, Tehnic și Situații de Urgență și cu personal din cadrul celorlalte structuri ale SJUZ, cu atribuții în domeniul prevenirii incendiilor și al altor calamități.

Anexa nr.2

la Hotărârea Consiliului Județean Sălaj nr.142 din 25 octombrie 2024 privind aprobarea organigramei și
statului de funcții ale Spitalului Județean de Urgență Zalău

Nr.crt.	Funcția	Nivelul studiilor	Număr de posturi
	TOTAL POSTURI		1668
	Total funcții de conducere (A)		51
	Total funcții de execuție (B+C)		1597
A	Funcții de conducere		51
	Comitet director		5
1	Manager	S	1
2	Director medical	S	1
3	Director financiar contabil	S	1
4	Director de îngrijiri	S	1
5	Director administrativ	S	1
	Personal medical		41
6	Șef secție / laborator / serviciu / farmacie	S	20
7	Asistent șef	S - PL	21
	Personal TESA		5
8	Șef serviciu	S	5
B	Funcții de execuție personal medico-sanitar		1478
1.	medic primar	S	112
2.	medic specialist	S	92
3.	medic rezident	S	28
4.	medic colaborator	S	35
5.	farmacist primar	S	3
6.	farmacist specialist	S	3
7.	alt personal cu studii superioare - grad principal	S	25
8.	alt personal cu studii superioare - grad specialist	S	11
9.	alt personal cu studii superioare - grad debutant	S	2
10.	alt personal cu studii superioare	S	10
11.	asistent medical/tehn radiologie principal	S	132
12.	asistent medical/tehn radiologie principal	SSD	1
13.	asistent medical /tehn. radiologie	S	16
14.	asistent medical/tehnician radiologie	SSD	1
15.	asistent medical principal	P.L.	396
16.	Asistent medical debutant	P.L.	14
17.	asistent medical	P.L.	111
18.	soră medicală principală	M	1
19.	registrator medical principal	M	44
20.	registrator medical	M	21
21.	infirmier	G	216
22.	Infirmier debutant	G	12
23.	îngrijitoare de curățenie	G	91
24.	brancardier	G	67
25.	spălătoareasă	G	18
26.	Autopsier debutant	M	1

C	Funcții de execuție TESA		139
1.	Economist IA	S	17
2.	Economist II	S	1
3.	Consilier juridic IA	S	1
4.	Consilier juridic II	S	2
5.	Auditor II	S	2
6.	Referent de specialitate I	S	12
7.	Referent de specialitate II	S	3
8.	Referent de specialitate III	S	3
9.	Referent debutant	S	4
10.	Analist IA	S	1
11.	Analist debutant	S	1
12.	Programator IA	S	2
13.	Inginer IA	S	3
14.	Preot	S	1
15.	Referent IA	M	2
16.	Secretar	M	2
17.	Arhivar	M	1
18.	Tehnician IA	M	5
19.	Magaziner	M	5
20.	Sofer I	M	5
21.	Bucătar I	M	9
22.	Bucătar II	M	1
23.	Bucătar III	M	2
24.	Bucătar IV	M	1
25.	Telefonist III	M	5
26.	Muncitor calificat I	M	45
27.	Muncitor calificat II	M	1
28.	Muncitor calificat III	M	4
29.	Muncitor necalificat II – I	G	4
30.	Administrator I	S	1
31.	Fiziokinetoterapeut	S	1