

ACTUALIZARE PLAN URBANISTIC GENERAL COMUNA CAMĂR, JUD. SĂLAJ

LEGENDA

LIMITE

LIMITA INTRAVILANULUI PROPUȘ PRIN ACTUALIZARE P.U.G.

OBIECTIVE PROPUȘE

A FERMĂ AGROTURISTICĂ



U.T.R.	SPECIFICARE ZONE FUNCȚIONALE	SUPRAFAȚA	
		HA	%
LT	ZONĂ DE LOCUINȚE ȘI FUNCȚIUNI COMPLEMENTARE	5,00	100,00
	TOTAL SUPRAFAȚĂ INTRAVILAN APROBAT	5,00	100,00

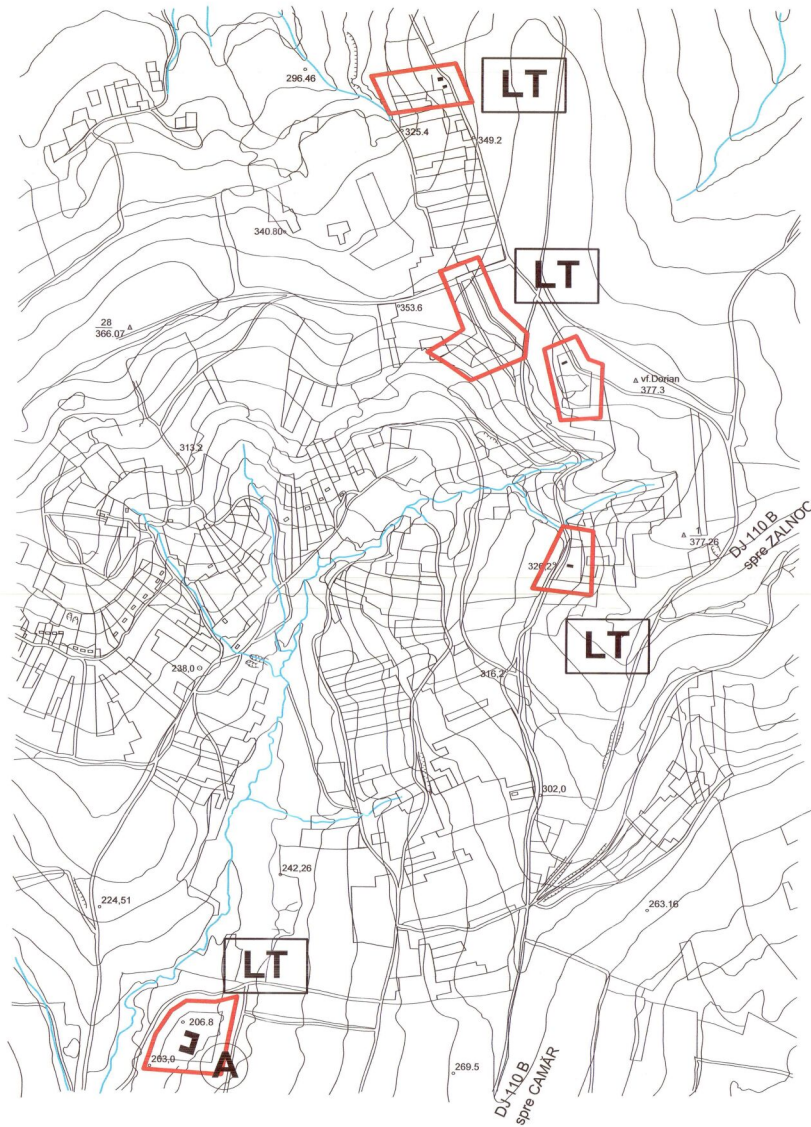

PROIECTANT GENERAL	S.C. PROCONSAL S.A. ZALĂU, STR. LINIIRII NR. 20, JUD. SĂLAJ NR. INREG. J 317/767/1991	BENEFICIAR CONSILIUL LOCAL AL COMUNEI CAMĂR JUD. SĂLAJ	NR. CTR. 3163/2006
DIRECTOR	KOZMA SANDOR		P.U.G.
PROIECTANT DE SPECIALITATE	S.C. PROCONSAL S.A. ZALĂU, STR. LINIIRII NR. 20, JUD. SĂLAJ NR. INREG. J 317/767/1991	ACTUALIZARE P.U.G. COMUNA CAMĂR, JUD. SĂLAJ SAT PĂDURENI	S8
ȘEF PROIECT URBANISM	ARH. AMALIA GYEMANT	REGULAMENT - UNITĂȚI TERITORIALE DE REFERINȚĂ	1:5.000
INTOCMIT	ARH. CORINA FOZOCAȘ		2006