

PUG PLAN URBANISTIC GENERAL COSEIU CHILIOARA

comuna :
localitatea :
UNITATI TERRITORIALE DE REFERINTA

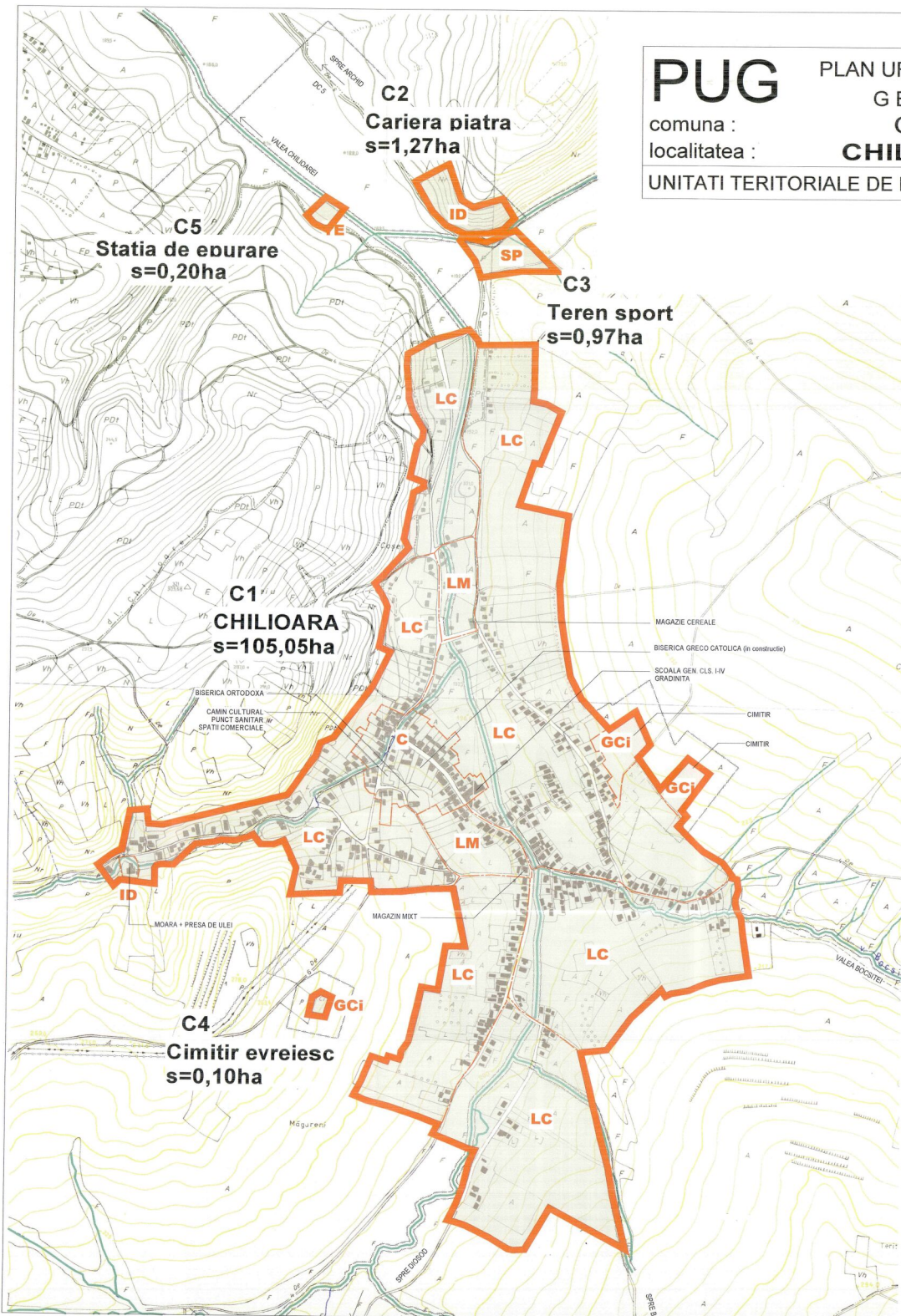

LEGENDA

- LIMITE
- LIMITA INTRAVILANULUI PROPUȘ
- INDICATIVELE ZONALE DE IDENTIFICARE A UNITATILOR TERRITORIALE DE REFERINTA

- C** ZONA CENTRALA
- LM** ZONA DE LOCUIT MIXTA , CONTINAND INSTITUTII SERVICII SI ECHIPAMENTE PUBLICE ; SERVICII DE INTERES GENERAL , ACTIVITATI MICI PRODUCTIVE NEPOLUANTE
- LL** ZONA PENTRU LOCUINTE INDIVIDUALE REALIZATE (SAU PROPUȘE) PE BAZA UNOR PLANURI PRESTABILITE CA TRAMA STRADALA SI SAU LOTIZARE
- LC** ZONA PENTRU LOCUINTE INDIVIDUALE MICI (max. P+1) DISPUSE PE ALINIAMENT SAU RETRASE DE PE ALINIAMENT CU REGIM DE CONSTRUIRE DISCONTINUU
- IS** ZONA PENTRU INSTITUTII SI SERVICII
- ID** ZONA PENTRU UNITATI INDUSTRIALE SI DEPOZITARE
- A** ZONA PENTRU UNITATI AGRICOLE
- SP** ZONA PENTRU SPATII VERZI AMENAJATE,SPORT SI AGREMENT
- Gci** ZONA GOSPODARIE COMUNALA,CIMITIRE
- TE** ZONA CONSTRUCTII AFERENTE LUCRARILOR TEHNICO-EDITARE
- TR** ZONA CAI DE COMUNICATIE RUTIERA SI AMENAJARI AFERENTE
- ZONA CU INTERDICTIE TEMPORARA DE CONSTRUIRE PANA LA INTOCMIRE PUZ



ART PROJECT ZALAU		Denumirea proiectului: PLAN URBANISTIC GENERAL al comunei COSEIU - jud. Salaj		Nr. contract: 250111-10-2009
str. Parcului nr.4 tel./fax: 0260 662004-mobil:0744165317		Amplasament: Județul Salaj, comuna COSEIU		Nr. proiect: 250111-10-2009
		Beneficiar: primaria comunei COSEIU		Faza de pr.: PUG
Calitatea:	Numere:	Semnatura:	Denumire obiect:	
Sef proiect:	art. Mircea Nejur	1/2000	PLAN URBANISTIC GENERAL	
Proiectat:	art. Dolina Nejur		Titlul planșei: UNITATI TERRITORIALE DE REFERINTA	
Verificat:	art. Mircea Nejur		scara: 1:2000 localitate: CHILIOARA	
			Data: mai 2007	
			Numele planșei: U13	