

# PUG PLAN URBANISTIC GENERAL DOBRIN DOBA

comuna :  
localitatea :  
PROPRIETATEA ASUPRA TERENURILOR



## LEGENDA

- LIMITE
  - LIMITA INTRAVILANULUI PROPUȘ
  - LIMITA TERENULUI ADMINISTRATIV AL COMUNEI
  - ○ ○ ○ ○ LIMITA ZONEI CENTRALE
- TIPURI DE PROPRIETATE ASUPRA TERENURILOR DIN INTRAVILAN
  - a) PROPRIETATE PUBLICA
    - TERENURI PROPRIETATE PUBLICA DE INTERES NATIONAL
    - TERENURI PROPRIETATE PUBLICA DE INTERES JUDEȚEAN
    - TERENURI PROPRIETATE PUBLICA DE INTERES LOCAL
  - b) PROPRIETATE PRIVATA
    - TERENURI PROPRIETATE PRIVATA DE INTERES NATIONAL
    - TERENURI PROPRIETATE PRIVATA DE INTERES JUDEȚEAN
    - TERENURI PROPRIETATE PRIVATA DE INTERES LOCAL
    - TERENURI PROPRIETATE PRIVATA A PERSOANELOR FIZICE SAU JURIDICE
  - c) TERENURI IN LITIGIU
    - TERENURI IN LITIGIU
- CIRCULATIA TERENURILOR
  - TERENURI CE SE INTENȚIONEAZĂ A FI TRECUTE IN DOMENIUL PUBLIC
  - TERENURI CE SE INTENȚIONEAZĂ A FI TRECUTE IN DOMENIUL PRIVAT AL UNITATILOR ADMINISTRATIV TERITORIALE
  - TERENURI AFLATE IN DOMENIUL PRIVAT DESTINATE CONCESIONARII
  - TERENURI AFLATE IN DOMENIUL PRIVAT DESTINATE SCHIMBULUI

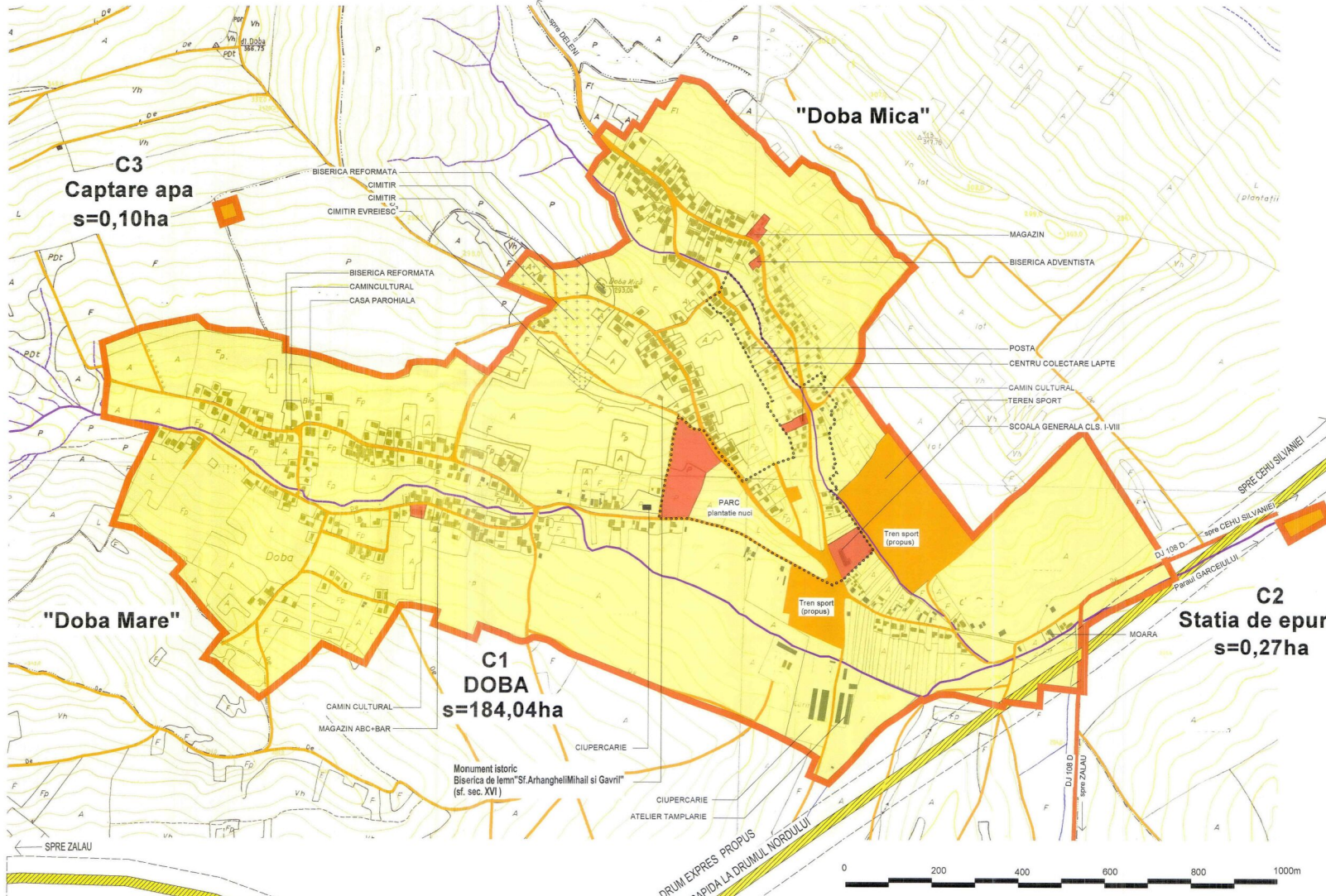

№	Descriere (Descrierea)	Suprafata (m <sup>2</sup> )	Tipul	Scara	Legenda	Observatii
<b>INSTITUTII PUBLICE SI SERVICII</b>						
1	Statii de epurare si colectare ape reziduale (Statia de epurare)		●			Statii de epurare cu caracter public
2	Clădirea primăriei		●			Statii de epurare cu caracter public
<b>CONSTRUCȚII COMUNALE</b>						
1	Clădirea de recepție așezării pentru servicii de salubritate		●			Delegați pentru salubritate în cadrul Căminului Cultural
2	Clădirea de recepție așezării pentru servicii de salubritate		●			
<b>CĂMIN COMUNAL</b>						
1	Clădirea de recepție		●			Se încheie prin salubritate în cadrul Căminului Cultural
2	Clădirea de recepție		●			
3	Clădirea de recepție		●			
4	Clădirea de recepție		●			
5	Clădirea de recepție		●			
<b>IMPLANTATII CULTURALE</b>						
1	Clădirea culturală		●			1 etaj x 100m <sup>2</sup>
2	Clădirea culturală		●			100m <sup>2</sup> teren
3	Clădirea culturală		●			13 locuri
4	Clădirea culturală		●			12 locuri
5	Clădirea culturală		●			100m <sup>2</sup>
6	Clădirea culturală		●			120m <sup>2</sup>
7	Clădirea culturală		●			
8	Clădirea culturală		●			Se încheie prin salubritate în cadrul Căminului Cultural
<b>SISTEME DE PROTECTIA TERENURILOR</b>						
1	Sistem de protecție a terenurilor agricole		●			
2	Sistem de protecție a terenurilor agricole		●			

**ART PROIECT ZALAU**

str. Parcul nr.4  
tel./fax: 0260 662004-mobil: 0744165317

Denumirea proiectului: **PLAN URBANISTIC GENERAL al COMUNEI DOBRIN - Jud. Salaj**

Amplasament: **Judetul Salaj, comuna DOBRIN**

Beneficiar: **Primăria comunei DOBRIN**

Scara: **Denumire obiect: PLAN URBANISTIC GENERAL**

Scara: **1/5000**

Titlul planșei: **PROPRIETATEA ASUPRA TERENURILOR LOCALITATEA DOBA**

Numarul planșei: **U13**

Șef proiect: **arh. Mircea Nejur**

Proiectant: **arh. Doina Nejur**

Verificat: **arh. Mircea Nejur**

Șemnat: **1/5000**

Data: **2007**

Numarul proiectului: **2004/12-2009**

Planșă nr. **PUG**