

# PLAN URBANISTIC GENERAL SAT TREZNEA COMUNA TREZNEA, JUDEȚUL SĂLAJ

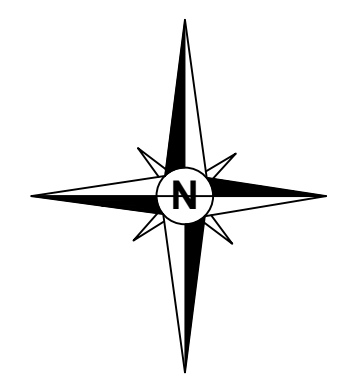
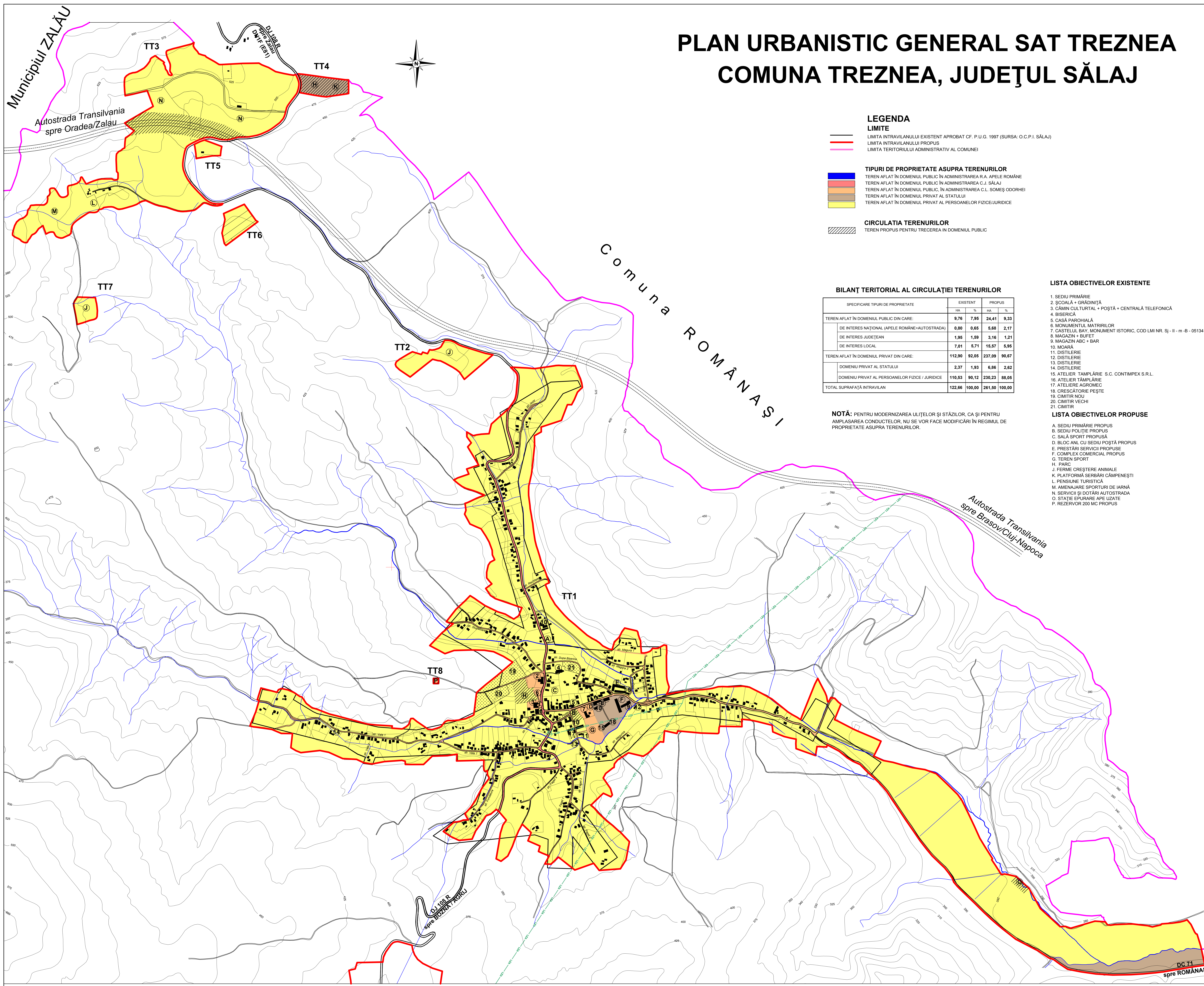

## LEGENDA

- LIMITE**
- LIMITA INTRAVILANULUI EXISTENT APROBAT CF. P.U.G. 1997 (SURSA: O.C.P.I. SĂLAJ)
  - LIMITA INTRAVILANULUI PROPUȘ
  - LIMITA TERITORIULUI ADMINISTRATIV AL COMUNEI

- TIPURI DE PROPRIETATE ASUPRA TERENURILOR**
- TEREN AFLAT ÎN DOMENIUL PUBLIC ÎN ADMINISTRAREA P.A. APELE ROMÂNE
  - TEREN AFLAT ÎN DOMENIUL PUBLIC ÎN ADMINISTRAREA C.J. SĂLAJ
  - TEREN AFLAT ÎN DOMENIUL PUBLIC, ÎN ADMINISTRAREA C.L. SOMEȘ OORHEI
  - TEREN AFLAT ÎN DOMENIUL PRIVAT AL STATULUI
  - TEREN AFLAT ÎN DOMENIUL PRIVAT AL PERSOANELOR FIZICE/JURIDICE

- CIRCULAȚIA TERENURILOR**
- TEREN PROPUȘ PENTRU TRECEREA ÎN DOMENIUL PUBLIC

## BILANȚ TERITORIAL AL CIRCULAȚIEI TERENURILOR

SPECIFICARE TIPURI DE PROPRIETATE	EXISTENT		PROPUȘ	
	HA	%	HA	%
<b>TEREN AFLAT ÎN DOMENIUL PUBLIC DIN CARE:</b>	<b>9,76</b>	<b>7,95</b>	<b>24,41</b>	<b>9,33</b>
DE INTERES NAȚIONAL (APELE ROMÂNE+AUTOSTRADA)	0,80	0,65	5,68	2,17
DE INTERES JUDEȚEAN	1,95	1,59	3,16	1,21
DE INTERES LOCAL	7,01	5,71	15,57	5,95
<b>TEREN AFLAT ÎN DOMENIUL PRIVAT DIN CARE:</b>	<b>112,90</b>	<b>92,05</b>	<b>237,09</b>	<b>90,67</b>
DOMENIU PRIVAT AL STATULUI	2,37	1,93	6,86	2,62
DOMENIU PRIVAT AL PERSOANELOR FIZICE / JURIDICE	110,53	90,12	230,23	88,05
<b>TOTAL SUPRAFAȚĂ INTRAVILAN</b>	<b>122,66</b>	<b>100,00</b>	<b>261,50</b>	<b>100,00</b>

## LISTA OBIECTIVELOR EXISTENTE

1. SEDIU PRIMĂRIE
2. ȘCOALĂ + GRĂDINIȚĂ
3. CĂMIN CULTURAL + POȘTĂ + CENTRALĂ TELEFONICĂ
4. BISERICĂ
5. CASĂ PAROHIALĂ
6. MONUMENTUL MATRIILOR
7. CASTELUL BAY, MONUMENT ISTORIC, COD LMI NR. SJ-II-m-B-05134
8. MAGAZIN + BUFET
9. MAGAZIN ABC + BAR
10. MOARĂ
11. DISTILERIE
12. DISTILERIE
13. DISTILERIE
14. DISTILERIE
15. ATELIER TAMPLĂRIE S.C. CONTIMPEX S.R.L.
16. ATELIER TAMPLĂRIE
17. ATELIERE AGROMEC
18. CRESCĂTORIE PEȘTE
19. CIMITIR NOU
20. CIMITIR VECHI
21. CIMITIR

## LISTA OBIECTIVELOR PROPUȘE

- A. SEDIU PRIMĂRIE PROPUȘ
- B. SEDIU POLIȚIE PROPUȘ
- C. SALĂ SPORT PROPUȘĂ
- D. BLOC ANI, CU SEDIU POȘTĂ PROPUȘ
- E. PREȘTĂRI SERVICII PROPUȘE
- F. COMPLEX COMERCIAL PROPUȘ
- G. TEREN SPORT
- H. PARC
- J. FERME CREȘTERE ANIMALE
- K. PLATFORMĂ SERBĂRI CĂMPENEȘTI
- L. PENSIUNE TURISTICĂ
- M. AMENAJARE SPORTURI DE IARNĂ
- N. SERVICII ȘI DOTĂRI AUTOSTRADA
- O. STAȚIE EPURARE APELIZATE
- P. REZERVOR 200 MC PROPUȘ

**NOTĂ:** PENTRU MODERNIZAREA ULIȚELOR ȘI STĂZILOR, CA ȘI PENTRU AMPLASAREA CONDUCTELOR, NU SE VOR FACE MODIFICĂRI ÎN REGIMUL DE PROPRIETATE ASUPRA TERENURILOR.