

P.U.G. ȘI R.L.U. - MUNICIPIUL ZALĂU

PLAN DE ÎNCADRARE

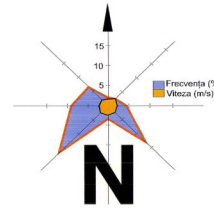

Legendă

- Limita
- Limită teritoriu administrativ 9009 ha
- Limită intravilan propus 2587,25 ha
- Folosințe
- Municipiul Zalău și Loc. Stâna
- Livezi
- Arabil
- Fânețe și Pășuni
- Vii
- Păduri de agrement și turism
- Păduri cu rol prioritărilor de protecție
- Păduri cu rol de protecție
- Zone cu destinație specială
- Zone gospodărie comună
- Terenuri neproductive
- Zone propuse pentru extinderi ulterioare
- Ape
- Riscuri de origine antropică
- Poluare chimică a aerului și solului
- Risc de explozie
- Riscuri naturale
- Alunecări de teren
- Eroziune liniară
- Inundații cu ape de suprafață
- Căi de comunicație existente
- Drum național
- Drum județean
- Drum comun
- Străzi / Drumuri de exploatare
- Cale ferată
- Căi de comunicație propuse
- Autostradă propusă
- Drum ocolitor al Mun. Zalău propus
- Drumuri de legătură propuse
- Cale ferată propusă

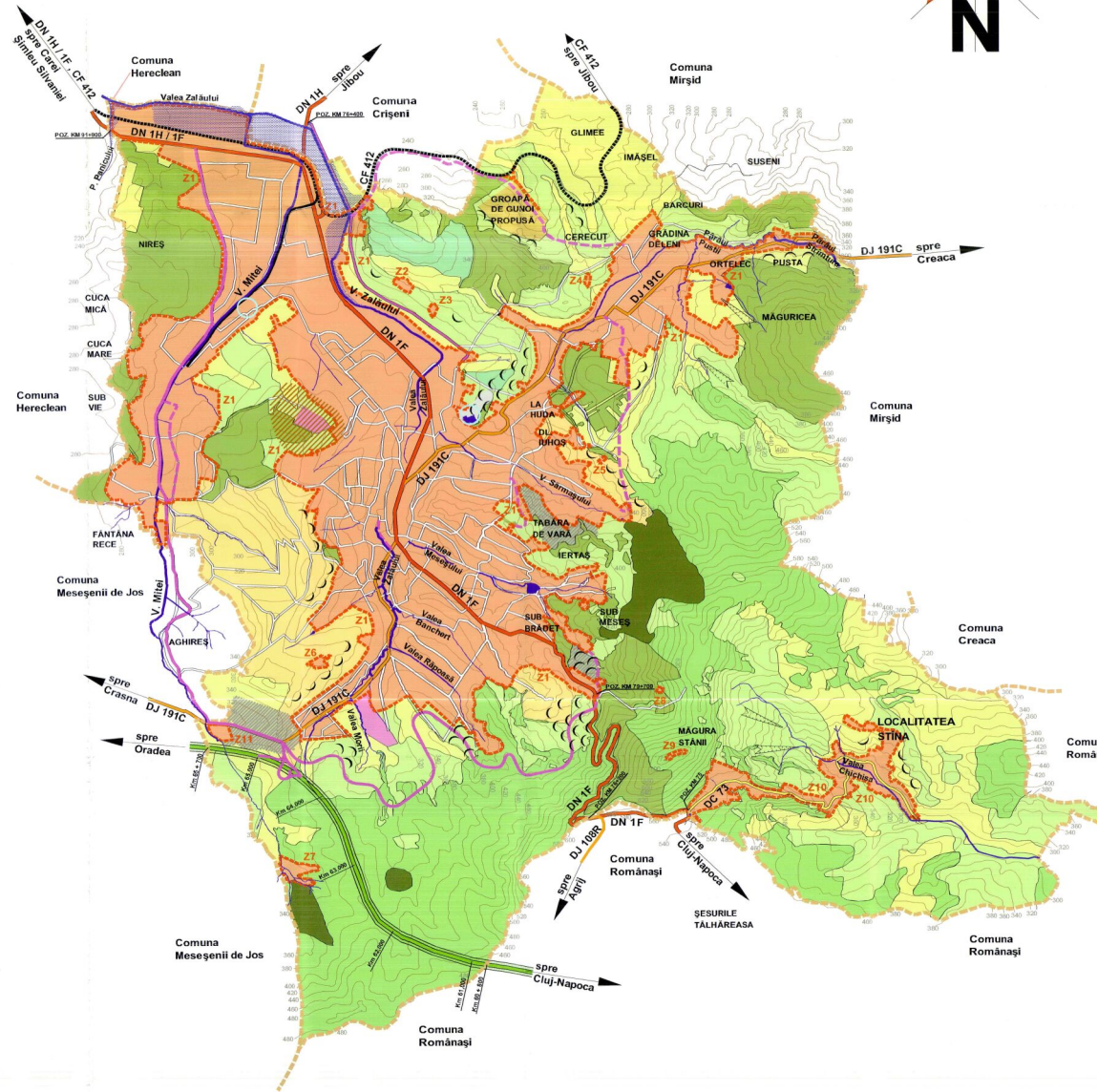

TABEL CENTRALIZATOR – MONUMENTE ISTORICE

Categoriile de monumente istorice:	Categoriile după natura obiectivului:	Nr. monumentelor istorice: pe grupe valorice:		TOTAL
		A	B	
Monument	Arheologie – I	1	23	24
	Arhitectură – II	0	25	25
	Monumente de for public – III	0	2	2
Ansamblu - a	Arhitectură – II	0	7	7
	Sit - s	0	5	5
TOTAL		1	62	63

CONFORM LISTEI MONUMENTELOR ISTORICE 2004, MODIFICATĂ ȘI COMPLETATĂ ÎN 2005-2006, EDITATĂ DE MINISTERUL CULTURII ȘI CULTELOR – INSTITUTUL NAȚIONAL AL MONUMENTELOR ISTORICE

DINAMICA POPULAȚIEI MUNICIPIULUI ZALĂU ÎN PERIOADA 1992-2004

Anul	1992*	1994	1995	1996	1997	2002*	2003	2004
Populația	68404	70645	70786	71851	71542	62927	65218	65550

* Date recensământ
Date statistice din fișa localității. Populația stabilă la 1 iunie anul respectiv

BILANȚ TERITORIAL AL FOLOSIRII SUPRAFEȚELOR DIN TERITORIUL ADMINISTRATIV AL MUNICIPIULUI ZALĂU SITUAȚIA EXISTENTĂ OCPI ZALĂU 30.12.2005

TERITORIUL ADMINISTRATIV MUNICIPIULUI ZALĂU	CATEGORII DE FOLOSINȚĂ (ha)											
	AGRICOL					NEAGRICOL						TOTAL
	Arabil	Pășuni	Fânețe	Vii	Livezi	Total agricol	Pășuni	Ape	Drumuri	Curți Clădiri	Neproductiv	
Suprafața	1896	1692	633	36	647	4904	3036	71	231	565	202	4105
% DIN TOTAL	21,05	18,78	7,03	0,40	7,18	54,44	33,70	0,79	2,56	6,27	2,24	45,56
	100,00											

BILANȚ TERITORIAL AL FOLOSIRII SUPRAFEȚELOR DIN TERITORIUL ADMINISTRATIV AL MUNICIPIULUI ZALĂU SITUAȚIA PROPUSĂ 2007

TERITORIUL ADMINISTRATIV MUNICIPIULUI ZALĂU	CATEGORII DE FOLOSINȚĂ (ha)											
	AGRICOL					NEAGRICOL						TOTAL
	Arabil	Pășuni	Fânețe	Vii	Livezi	Total agricol	Pășuni	Ape	Drumuri	Curți Clădiri	Neproductiv	
Suprafața	1059,2	1456,4	36	512,4	3844	3036,0	71	461,6	2262,2	134,2	5965	9009
% DIN TOTAL	11,53	16,17	0,40	5,69	33,73	33,70	0,79	5,12	25,11	1,49	65,21	100,00



Având în vedere necesitatea pregătirii Planului Urbanistic General al Municipiului Zalău, în conformanță cu prevederile Legii nr. 347/2006 privind autorizarea executării proiectelor urbanistice și a proiectelor de amenajare a teritoriului urban și a proiectelor pentru care a fost instituită o procedură specială de autorizare, s-a hotărât să se realizeze Planul Urbanistic General al Municipiului Zalău.

SC EXPERIMENT PROIECT SRL
Căminul Local - Municipiul Zalău
Str. I. Mănuș nr. 3, Zalău, Județul Sălaj

SC EXPERIMENT PROIECT SRL
Str. I. Mănuș nr. 3, Zalău, Județul Sălaj

Actualizare P.U.G. - Municipiul Zalău
Anul 2007

PLAN URBANISTIC GENERAL
INCADRARE ÎN TERITORIUL MUNICIPIULUI ZALĂU